Vorsicht vor Giftpflanzen im Garten

Zugegeben: Sie sehen oft schön aus. Doch bei aller Schönheit ist erhöhte Vorsicht bei Giftpflanzen im Garten angeraten. Gerade dann, wenn Kinder da sind. **Seite 9**

„ZeitBlende" sucht Oldtimer von vor 50 Jahren

Erinnerungen an die Zeit vor 50 Jahren stehen im Mittelpunkt einer Veranstaltung im LVR Freilichtmuseum Kommern. Dazu werden noch Oldtimer gesucht! **Seite 5**

WOCHENENDE

BONN

05. Jahrgang - 21. Woche

Samstag, 28. Mai 2016

Bild ohne Titel von Darin Ahmad (Ausschnitt)

Fluchtpunkte

So lautet der Titel einer Ausstellung im Institut français in Bonn mit Werken von fünf syrischen Künstlern, die eine neue Heimat in Europa gefunden haben. **Seiten 10 + 11**

>> FORMEL 1

Leitplanken-Roulette

Es gibt viele Bezeichnungen für den GP von Monaco. Besonders zutreffend ist „Leitplanken-Roulette". Hierzu laden am Wochenende der Fürst und seine Untertanen ein. Im Mittelpunkt des Interesses steht die Frage, wie Max Verstappen sich verhalten wird. **Seite 8**

>> SOZIALES ENGAGEMENT

Hilfe für Kinder in Eritrea

Jedes Jahr fährt Lina Töpfer, Kinderkrankenschwester in der Kinderklinik Sankt Augustin, für ein paar Tage nach Eritrea, um dort in einem Herzteam zusammen mit Chirurgen herzkranken Kindern zu helfen. Und da gibt es viel zu tun. **Seite 4**

>> SCH(L)AUFENSTER

Schaumkronen am Strand

Das hat bestimmt schon mal jeder gesehen, der am Strand eines Meeres war: Mehr oder weniger hohe Schaumkronen. Und sicherlich habt Ihr Euch schon mal gefragt: woher kommt eigentlich dieser Schaum? Die Antwort auf diese Frage findet ihr auf **Seite 6**

>> KONTAKT

Robert-Kirchhoff-Str. 1 - 53121 Bonn
Anzeigen: ☎ 0228 - 98875 - 0
Fax 0228 - 6626 - 50
anzeigen@schaufenster-bonn.de

Redaktion: ☎ 0228 - 98875 - 33
Fax 0228 - 98875 - 66
E-Mail: redaktion@schaufenster-bonn.de
Internet: www.schaufenster-bonn.de

Zustellung: ☎ 02203 - 1883-35
Fax 02203 - 1883-88
Internet: www.rdw-koeln.de

EDEKA center Mohr
FRISCHE & GENUSS ERLEBEN

BORNHEIMER STR. 162 IN 53119 BONN
MO – SA: 8.00 – 22.00 UHR

LIEVELINGSWEG 84 IN 53119 BONN
MO – SA: 8.00 – 21.00 UHR

ALLE ANGEBOTE UNTER WWW.EDEKA-MOHR.DE
Die Angebote erhalten Sie auch in unseren Märkten Alfter und Lannesdorf

Von Monstern und Menschen

Werk und Werker: Reifenheart lebt. FOTOS: HARALD WELLER

Es hatte sich herumgesprochen: Als das Monster nach erfolgter Taufe losbrüllte, war das für viele Zaungäste das Ergebnis harter Arbeit: „Kinder und auch Eltern haben alte ausgediente Autoreifen gesammelt. Die lagen hier in den Tiefgaragen herum. Und daraus haben wir das Monster gebaut."

von Harald Weller

Tannenbusch (we). Biologin Inge Steinmetz verfolgt seit Jahren in Neu-Tannenbusch Projekte, die sich mit Nachhaltigkeit und Naturschutz beschäftigen. Sie ist ständig in den Kitas der Umgebung unterwegs und bringt den Kids die Umwelt näher. „Hier beim Monster geht es um Müll und den Umgang damit sowie die Wirkung des Wegwerfens auf die Natur", sagt die Ideengeberin für das Monster. Man soll Müll vermeiden und so verhindern, dass Tiere verenden können. „Und während der Arbeiten am Monster haben wir im Boden alle möglichen Tiere gefunden: Käfer, Larven, Regenwürmer, Raupen, alles sehr interessant für die Kinder." Dreimal fünf Stunden haben sie gewerkelt, um den dauerhaften Reifenstapel im Innenhof zu installieren. Der soll als Symbol für die funktionierende Gemeinschaftsarbeit dort installiert bleiben.

Katharina Haupt, werdende Bildhauerin an der Alanus-Hochschule: „Ich bin hier für das Handwerkliche zuständig, habe das Fundament in Beton gegossen." So ist das Monster fest an seinem Platz im Innenhof einer Hochhaussiedlung gefesselt. Anna Thinius, Alanus-Absolventin, betreibt neben anderen das Kunsthaus wenige Meter nebenan: „Da lernen die Kinder, ihre Kreativität auszuprobieren, zu malen, zu basteln. Und eben Reifen anzumalen."

Das Monster, das den schönen Namen „Reifenheart" trägt, war Treffpunkt für ein kleines Nachbarschaftsfest. Mit vielen Kindern. Und darum ging es auch: „Es ist ein Partizipationsprojekt", so Inge Steinmetz. Die Leute lernen eine Gemeinschaft zu bilden und zusammen Dinge zu bewegen. „Jeder, der wollte, konnte mitmachen." Finanziert worden ist das Projekt im Wesentlichen von der „Sozialen Stadt".

Geholfen hat die Vermietungsgesellschaft: „Ich finde das hier ganz toll. Das macht Tannenbusch ein Stück menschlicher, attraktiver", so Ralph Mathuse von der Vonovia, die hier Räume unentgeltlich zur Verfügung stellt. Im Kunstraum werden dauernd Projekte durchgeführt. Organisatorin ist Prof. Ulrika Eller-Rüthar. Unter ihrer Ägide arbeiten Studenten von Alanus im Rahmen des Studienfachs „Kunst und Dialog" an partizipatorischen Konzepten, die im Kunstraum durchgeführt und auch für den Abschluss des Studiums bepunktet werden.

Besonders wichtig bei „Reifenheart": Damit das Monster nicht verhungert, sprich die in die Reifen gepflanzten Blumen nicht verdorren, sind zwei junge Gießerinnen gefunden: Vicky und Vanessa, 10, kümmern sich dauerhaft um die Pflanzen: „Das macht Spaß. Außerdem mögen wir die Natur". Mission erfüllt, kann man da nur sagen.

Vicky links und Vanessa sind die Monsterpaten.

UNTERNEHMEN AKTUELL

Party in der Küche

Mit exklusven Köstlichkeiten an verschiedenen Stationen werden die Gäste bei der Küchenparty verwöhnt.

Küchenpartys liegen im Trend. Und so laden unter diesem Motto auch die Confiserie Coppeneur et Compagnon im Gewerbepark Dachsberg in Bad Honnef und Nattermann´s fine dining gemeinsam zurm Schlemmen ein.

Und zwar am Sonntag, 5. Juni, von 16 bis 20 Uhr. „Wir kochen, Sie schauen uns über die Schulter und genießen", laden die Veranstalter ein . „Wir überraschen Sie mit einer kulinarischen Veranstaltung der besonderen Art. Daran werden Sie und Ihre Gäste sich gerne zurückerinnern. Unsere erfahrenen Köche vermitteln Ihnen Tricks und Tipps und bringen Ihnen das Erlebniskochen in einem ungezwungenen Rahmen näher!"

An verschiedenen Stationen kreieren die Köche vor den Augen der Gäste ausgewählte Köstlichkeiten. Die Gäste sind bei der Zubereitung live dabei, können Fragen stellen oder einfach nur genussvoll probieren. Die Küchenparty verfolgt das Ziel, den Teilnehmern einen geselligen Tag mit kulinarischen Köstlichkeiten zu bereiten, an dem der Erlebnis- und Spaßfaktor vorrangig ist. Dampfende Töpfe, Aromen in der Luft und ausgesuchte Lebensmittel sowie viele, kleine Überraschungen – „lassen Sie sich unsere Küchenpartys nicht entgehen!"
Ab 16 Uhr beginnt die Party mit einem Glas Piratenwein des Weinguts Lergenmüller aus der Pfalz. Künftig soll bei jeder Küchenparty eins der Top Weingüter Deutschlands präsentiert werden. Diesmal das Weingut Lergenmüller aus der Pfalz begeistern. Familie Lergenmüller wird während der ganzen Küchenparty ausgewählte und preisgekrönte Weine zur Degustation ausschenken.

Sie wollen bei der Küchenparty dabei sein? Kein Problem: SCHAUFENSTER und BLICKPUNKT verlosen exklusiv 2 Karten für die Küchenparty. Schreiben Sie eine E-Mail mit dem Stichwort „Küchenparty" an gewinnspiel@schaufenster-bonn.de. Einsendeschluss ist Dienstag, der 31. Mai. Der Rechtsweg ist ausgeschlossen.

Die Küchenparty
Preis pro Person 99 Euro
alle Speisen und Getränke sind im Preis enthalten.
Buchungen über
puls48 GmbH
Im Acker 15
53127 Bonn
Fon: +49(0)700 - 05678910
Fax: +49(0)2405-455150
info@puls48.com

Kultur- und Begegnungsfest

Bonn (red). Infos, Kultur und Kulinarisches aus vielen verschiedenen Ländern bietet das von der Stadt Bonn veranstaltete siebte Kultur- und Begegnungsfest. Es findet am Sonntag, 29. Mai, von 11 bis 19 Uhr auf dem Markt und auf dem Münsterplatz statt.

Hautnah kann das Publikum am letzten Sonntag im Mai die lebendige Vielfalt der Kulturen und Sprachen in Bonn erleben. Über 80 Organisationen, Einrichtungen und Vereine aus der Integrations- und interkulturellen Arbeit, internationale Organisationen, Ländergesellschaften, Kultur-, Musik- und Tanzgruppen sorgen für ein buntes, vielfältiges Bild auf den beiden großen Innenstadtplätzen und präsentieren ihre Arbeit. Angebote für Kinder gehören ebenso dazu wie Spezialitäten aus der internationalen Küche. Die offizielle Eröffnung des Festes durch Bürgermeisterin Gabriele Klingmüller findet um 14 Uhr statt. Anschließend verleiht der Vorsitzende des Integrationsrates, Rahim Öztürker, den Integrationspreis des Integrationsrates.

Der Preis würdigt Bürgerinnen und Bürger, Gruppen und Organisationen, die sich aktiv und nachhaltig für Integration einsetzen.

Teppichwäscherei Alfter - Annahmestelle
Waschen und Reparaturen von Teppichen aller Art, Kanten, Fransen und Löchern, Mottenbehandlung, Rückfettung, Imprägnierung
Teppich An- und Verkauf
kostenloser Hol- und Bringservice
Bei Reparatur 50-€-Gutschein
Sie bestimmen den Preis beim Teppichkauf!
Sommeraktion € 9,90/m² für Maschinen- und Webteppiche
53347 Alfter-Witterschlick · Hauptstraße 197
☎ 0228 / 24 03 09 46 oder 0176/22 70 48 61 · Annahmestelle
Inh. Anton Kierpacz · www.teppichwaescherei-alfter.de
Öffnungszeiten: Mo.-Fr. 11-18 Uhr, Sa. 10.30-16 Uhr

GERD STOLLENWERK
TREPPEN - TÜREN
MONTAGE - VERKAUF
ANGEBOT
Massivholztreppen in Buche mit 15 Massivholzstufen
Treppenverlauf geradläufig 2.750,- € inkl. MwSt.
Treppenverlauf ¼ gewendelt 3.000,- € inkl. MwSt.
Treppenverlauf ½ gewendelt 3.250,- € inkl. MwSt.
inkl. Lieferung und Montage
Bergstraße 26 • 53520 Hümmel
Tel.: 02694/911861 • Mobil: 0151/15137853
www.stollenwerk-gerd.de • E-Mail: info@stollenwerk-gerd.de

kultcrossing
JUGEND KULTUR
motiviert lernen, kreativ arbeiten, kulturelle vielfalt erleben!
→ Workshops mit Künstlern und Professionals
→ Kultur-Abonnements für Schülergruppen
→ spannende Unterrichtsreihen, z.B. zur Förderung der Medienkompetenz
www.kultcrossing.de
Design: www.ligatur.net

Balkon wie neu. Vom Dachdecker.
Ihr Balkon oder Ihre Terrasse haben die besten Jahre hinter sich? Gönnen Sie sich doch eine von unseren vielen neuen Oberflächen. Eine schöner als die andere – und genauso perfekt wie unsere Dächer. Versprochen!
Fragen Sie uns. Ihre Profis vom Fach.
seit 1955
KÖRNER
KÖRNER + KÖRNER
Bedachungsgesellschaft mbH
Prinzenstraße 174 · 53175 Bonn
Telefon 0228/31 53 48 · Fax 31 74 25
www.koerner-koerner.de

ANZEIGE
WIR elektronik sucht Produkttester
Bestehende Technik verbessern, das Leben noch bequemer machen: Das hat sich WIR elektronik zum Ziel gemacht. Der Elektronik-Hersteller startet jetzt eine Testaktion und sucht 100 Teilnehmer. Diese werden den elektrischen Rollladengurtwickler eWickler zu Hause einsetzen und durch ihr Feedback wichtige Impulse für die Weiterentwicklung des Systems setzen. Am Ende der Testphase dürfen Teilnehmer das Produkt behalten.
„Nur wer die Bedürfnisse seiner Kunden genau kennt, kann innovative und problemlösende Produkte entwickeln. Genau deshalb starten wir diese Testaktion", so Wilhelm Rademacher. Der Geschäftsführer von WIR elektronik gilt als Erfinder des elektronischen Gurtwicklers und tüftelte schon vor 40 Jahren erfolgreich an automatischen Antrieben für Garagen oder Türen.
Der eWickler ersetzt manuelle Rollladengurtsysteme, kann einfach nachgerüstet werden und bringt Komfort in das Zuhause. Statt per Hand werden die Rollläden über Knopfdruck, mit Zeitsteuerung oder mit einem smarten System gesteuert, das beispielsweise intensive Sonneneinstrahlung erkennt und die Rollläden automatisch schließt.
Bewerbungen nimmt das Unternehmen ab dem 23. Mai entgegen. **Weitere Informationen über www.wirbrauchtsie.de**

Aus Leidenschaft mit Hingabe helfen

Lena Töpfer, im letzten Jahr mit ihrem langjährigem Freund Daniel Arenz Zweites Gefolgepaar der Geislarer Maimajestäten, Manuela Wolfger und Dennis Bach, ist bereits seit Kindesbeinen ehrenamtlich aktiv.

Geislar (hm). Erste Erfahrungen machte sie als Mitglied bei den Pfadfindern, dort wo sie später als Jugendliche eine Gruppe leitete, danach im Vorstand arbeitete und dadurch ins Ehrenamt rein schnupperte. Die Pfadfinderschaft prägte ihre Persönlichkeit und nahm Einfluss auf ihre Entwicklung, was sicher auch mit dazu beitrug den Beruf einer Kinderkrankenschwester zu erlernen. Mittlerweile ist die 30jährige Geislarerin als erfahrene Kinderkrankenschwester in der „Asklepios Kinderklinik Sankt Augustin" beschäftigt.

Damit aber nicht genug. Infiziert von Kollegen der Sankt Augustiner Herzklink reist sie seit drei Jahren regelmäßig für acht Tage nach Eritrea. Die Vorbereitungen hierzu erstrecken sich über Monate im Voraus, denn Kisten müssen mit Material gefüllt und in Containern verpackt dorthin verschickt werden.

Eritrea liegt im subsaharischen Ostafrika. Eingebettet zwischen dem roten Meer, Dschibuti, Äthiopien und dem Sudan erstreckt es sich über vier Klimazonen, hat 6,3 Millionen Einwohner und Heimat für neun Volksgruppen mit drei Amtssprachen und zwei Religionen. Fast 50 Prozent der Bevölkerung sind Kinder.

Das Herz-Team, in dem sie engagiert ist, besteht im nächsten Jahr 15 Jahre und ist zweimal im Jahr für jeweils zwei Wochen, jetzt für ARCHEMED (Ärzte für Kinder in Not), dort im Einsatz. Der gemeinnützige Verein wurde 2010 gegründet und hat sich zum Ziel gesetzt die medizinisch-humanitäre Hilfe für kranke Kinder in Eritrea zu fördern, auszubauen und zu erhalten. Im Vorstand bringt sich auch Prof. Dr.med. Dr. h.c. mult. Wolfgang Holzgreve, MBA, Ärztlicher Direktor und Vorstandsvorsitzender Universitätsklinikum Bonn, ehrenamtlich in das Projekt von ARCHEMED ein.

Lena Töpfer arbeitet mit den Ärzten und Kolleginnen selbstlos und uneigennützig während der Aufenthalte zusammen. Auf einer Intensivstation helfen sie am Krankenbett, operieren im durch Spendengelder renovierten Operationszentrum für Kinder in der Hauptstadt Asmara, betreuen und behandeln Kinder nach lebensnotwendigen Operationen am Herzen, betreiben Spezialambulanzen für chronische Kinderkrankheiten und bilden einheimisches Fachpersonal aus.

Alleine nur gute Ärzte und Schwestern in das bitterarme Land am roten Meer zu schicken reicht aber nicht. Der Aufbau von medizinischer Infrastruktur ist hier ebenso wichtig, wie die Entsendung von Technikern zur Sicherung von Strom und Wasser, sowie die Wartung der medizinischen Technik.

Erfreut war Lena Töpfer über das Interesse der Geislarer beim Maifest und glücklich über die großzügigen Spenden. Fotos unten: Es gibt kaum etwas schöneres als den dankbaren und glücklichen Blick von Müttern und Kindern, denen geholfen werden konnte. Lena Töpfer versorgt in Eritrea herzkranke Kinder. FOTOS: HM / ARCHMED

Beim diesjährigen Maifest in Geislar, das zum zweiten Mal einen Familientag mit im Programm hatte, stellte Lena an einem Infostand ARCHEMED vor. Lena Töpfer: "Ich finde es heutzutage sehr wichtig zu erzählen unter welchen Umständen Kinder in der dritten Welt groß werden müssen. Archemed ist zwar keine Lösung, aber der Verein hilft an so vielen Stellen, erbaut Krankenhäuser, bildet Menschen vor Ort aus und ist für viele einen Kooperationspartner vor Ort."

Auch über das "Warum" sie sich als junge Frau in ein solches Projekt, ließ sie nicht unbeantwortet. „Ich finde das Land, unabhängig von der angespannten politischen Lage interessant. Menschen zu helfen und meine Arbeitskraft zu spenden empfinde ich als unsagbar wertvoll, in Deutschland und auch in so armen Ländern. Ich übe meinen Beruf mit sehr viel Leidenschaft und Hingabe aus, und bin froh mit den kulturellen Unterschieden in Eritrea so gut umgehen zu können, dass ich auch dort meinen wertvollen Beruf ausüben kann, um Kindern, die nichts für ihre Herkunft können, eine Chance auf Leben zu geben".

Info: http://archemed.org/

ZeitBlende 1966 sucht Oldtimer

Bitte einsteigen! FOTOS: LVR KOMMERN

Mit einem bunten Programm aus Live-Musik, Modenschau, Tanzkursen und vielem mehr erinnert die „ZeitBlende 1966" am 20. und 21. August im LVR-Freilichtmuseum Kommern an Lebensverhältnisse, Mode und Ereignisse vor 50 Jahren.

Kommern. Auch in diesem Jahr wird die ZeitBlende wieder mit einem großen Oldtimer-Treffen verbunden. An beiden Veranstaltungstagen findet nachmittags ein großer Oldtimer-Korso durch das Museum statt. Für alle, die in ihrem historischen Campingwagen übernachten möchten, wird das LVR-Freilichtmuseum Kommern auf seinem Gelände einen „Campingplatz der sechziger Jahre" einrichten.

Jetzt können sich interessierte Besitzer von alten Motorrädern, PKW und Nutzfahrzeugen zur Teilnahme anmelden. Voraussetzung: Das Fahrzeug muss im Straßenbild von 1966 bereits bekannt gewesen sein. Die Teilnahme ist kostenlos, alle Mitfahrenden haben freien Eintritt ins Museum. Das Anmeldeformular ist unter www.kommern.lvr.de zu finden.

Für Kinder, Jugendliche unter 18 Jahren und alle, die mit einem Kinderwagen aus der damaligen Zeit kommen, ist der Museumseintritt frei!

ZeitBlende

Samstag, 20. August
12 bis ca. 20.30 Uhr

Sonntag, 21. August
11 bis ca. 18.30 Uhr

emka Markt
Marken-Posten zum Spottpreis
www.emka-markt.de

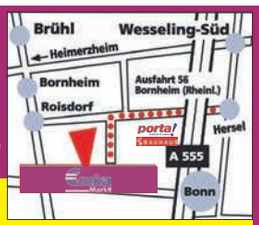

WIR SCHLIEßEN FÜR IMMER ... JETZT MUSS ALLES RAUS!
20% auf Alles
50% auf Teilsortimente

Damit Sie uns besser finden: A555, Abf. Bornheim, an Bauhaus und Porta vorbei ca. 1 km, links (Roisdorf, Rosental 1, Tel. 0 22 22 / 92 89-0) · Öffnungszeiten: Mo.-Fr. 9-19 Uhr, Sa. 9-18 Uhr

www.kultcrossing.de
KULTCROSSING
JUGEND KULTUR
motiviert Lernen, kreativ arbeiten, kulturelle vielfalt erleben!
Design: www.ligatur.net

Höhenluft als Medizin
Mit weniger Sauerstoff zu mehr Energie

Höhenluft-Intervall-Training

Nutzen Sie diese Methode bei:
- Schlafstörungen | Schlafapnoe
- Stress | Burnout | Depression
- Übergewicht | Zuckerkrankheit [Diabetes]
- Bluthochdruck | Koronarer Herzkrankheit [KHK]
- Allergien | Heuschnupfen | Asthma
- Bronchitis | COPD

Durchatmen für Ihre Gesundheit
Der Mix machts!
Zunächst nur im Spitzensport unter dem Stichwort "Höhentraining" eingesetzt, haben Forscher diese effiziente Methode als rein passive Höhenluft-Atmung am Generator für Therapie- und Trainingszwecke weiterentwickelt.
Der Clou bei dem Verfahren liegt darin, den Sauerstoffgehalt während der Anwendung zu verändern. Mal etwas weniger Sauerstoff, mal ganz normale Umgebungsluft.

Workout für Ihre Zellen
Die medizinische Wissenschaft geht heute davon aus, dass ein sehr großer Teil aller chronischen Erkrankungen auf eine gestörte Energieproduktion in den Mitochondrien zurückgeht. Sie sind die Batterien in unseren Zellen. Wenn diese Batterien nicht mehr optimal funktionieren, liefern sie deutlich weniger Energie als benötigt wird, was wir ungefähr ab dem 35. Lebensjahr an Symptomen wie Leistungsabfall, Burnout, Herzkreislaufproblemen oder einer Gewichtszunahme bemerken. Das Höhenluft-Intervall-Training hilft auf einzigartige Weise die Batterien der Zellen" wieder zu aktivieren. Während Sie dabei entspannt liegen und atmen, laufen Ihre Zellen auf Hochtouren.

Vereinbaren sie einen Termin unter:
Tel: 0228 - 9764020

CHIROPLUS
Praxis für Chiropraktik & Naturheilkunde

Chiroplus GbR
Konrad-Zuse-Platz 1-3
53227 Bonn-Oberkassel
www.chiroplus.de

Woher kommt der Schaum am Strand?

Wer häufiger ans Meer fährt, um dort Strand, Sonne und Meer zu genießen, hat sicher auch schon einmal am Strand große Mengen von weißem Schaum gesehen. Es sieht dann so aus, als hätte jemand eine große Menge Waschpulver oder Badezusatz ins Meer gegeben. Oder hatten die Fische etwa Waschtag? Das ist natürlich Blödsinn, denn dieser „Meeresschaum" entsteht ganz einfach durch eine natürliche chemische Reaktion.

Sieht nicht schön aus, ist aber meistens harmlos: Schaum an den Meeresstränden ist ein natürliches Phänomen.

Fotos: U. Gessenich

Wenn man am Strand riesige Schaumkronen sieht, denkt manch einer erst einmal an eine Verschmutzung des Meeres und ekelt sich vor den weißen Flocken. Auch wenn der Schaum auf den ersten Blick eher unappetitlich aussieht, braucht man sich nicht aufzuregen oder gar abzureisen, denn dieses Naturphänomen ist in den meisten Fällen völlig harmlos. Das Meer besteht ja nicht nur aus Salzwasser, sondern auch aus jeder Menge Pflanzen, die am Meeresboden wachsen. Vor allem verschiedene Algenarten wachsen häufig in der Nähe von Stränden und Riffen.

Durch die ständige Wellenbewegung des Meeres bewegen sich die Blätter dieser Algen, die man auch Gabelzweige nennt, heftig hin und her. Dies ist ganz besonders der Fall, wenn es stark windig ist und das Meer grollt und ein starker Wellengang herrscht. In den Blättern der Algen befinden sich unter anderem auch Eiweiße. Diese werden durch die Bewegung der Blätter freigesetzt und schäumen auf. Es gibt unter den tausenden Arten von Algen auch die so genannte Schaumalge, die in großen Kolonien zusammenlebt. Stirbt eine solche Kolonie, werden deren eiweißhaltige Überreste ebenfalls zu Schaum aufgepeitscht. Durch die Wellen werden diese Schaumkronen dann an die Strände transportiert.

Oft sind es nur kleine Mengen Schaum, die an den Strand gespült werden, doch manchmal sind die Mengen so groß, dass die Schaumbläschen verkleben und man auch von „Schaumteppichen" spricht. Um diesen Vorgang besser zu verstehen, könnt ihr selbst einen Versuch starten. Nehmt ein Ei und trennt Eiweiß und Eigelb voneinander. Dann nehmt ihr einen Schneebesen und schlagt damit nur das getrennte Eiweiß. Ihr werdet sehen, dass sich nach kurzer Zeit weißer Schaum bildet. Die Wellenbewegungen des Meeres sind also sozusagen der „Schneebesen oder Mixer".

Giftig ist der Schaum nicht, es kann aber sein, dass er etwas unangenehm nach faulen Eiern riecht. In den meisten Fällen löst er sich von selbst wieder auf und ist harmlos. Es gibt allerdings auch in manchen Jahren eine explosionsartige Algenproduktion, die dann – zumindest für die Tierwelt unter Wasser – sehr gefährlich sein kann und beispielsweise ein erhöhtes Fischsterben auslösen kann. Dies liegt daran, dass die Algen verwesen und dadurch der Sauerstoffgehalt des Meerwassers extrem sinkt. Doch dies kommt ja nicht ständig vor und eine Schaumbildung im normalen Rahmen ist ein natürlicher Prozess, der für uns Menschen meist nicht gefährlich ist. Wenn man also weiß, wodurch der Algenschaum am Strand entsteht, sieht man ihn mit ganz anderen Augen. Sollte es dennoch einmal eine Situation geben, die so extrem ist, dass man nicht an den Strand oder ins Meer gehen darf, wird der Strand in solchen Gebieten sofort gesperrt und die Urlauber werden darüber informiert.

Habt ihr schon einmal von der griechischen Liebesgöttin Aphrodite gehört? Sie wird auch als „Schaumgeborene" (griech.: aphros = Schaum) bezeichnet, da das Meer ihr Geburtsort gewesen sein soll und sie sozusagen aus dem Meeresschaum entstiegen und auf der Insel Kypros (heute: Zypern) an Land gegangen sein soll.

Falls ihr in den Sommerferien an die Nordsee fahren solltet, viel Spaß beim Baden im Meer, am besten natürlich ganz ohne Schaum…

Eure Ursi!

Deutsch	Englisch
Meeresschaum	sea foam
Algen	algae
Meeresboden	seabed
Wellengang	swell
Strand	beach
Eiweiß	protein
Schneebesen	egg beater
schaumgeboren	foam-arisen

Robert Kreis kommt zum Geburtstag

Bonn (rth). Er ist zweifelsohne einer der ganzen Großen im Bereich Kabarett. Und er hat vor allem seine Spontaneität behalten. Dies beweist er nicht nur in seinen Programmen, die auch in Bonn immer wieder große Erfolge feiern, auch in seinem „sonstigen" Leben. Ein Beispiel? In diesem Jahr feiert das Frauenmuseum sein 35 jähriges Jubiläum. Als er das hörte, wollte er unbedingt der erste Gratulant sein, der seine ganz persönlichen Glückwünsche natürlich musikalisch überbringt.

Am 10. Juni um 19.30 Uhr , zur Auftaktveranstaltung, wird er sein „Highlight-Geburtstagsprogramm" bringen - charmant musikalische Komplimente machen und mit viel Humor die 35 Jahre „Revue passieren" lassen.

Es wird bestimmt ein Theatereignis voller Humor und Heiterkeit, weit entfernt von der üblichen Unterhaltung unserer heutigen Comedy-Kultur.

Vorverkauf: Altstadt Buchhandlung & Büchergilde
Breite Strasse 47

Robert Kreis im letzten Jahr im Contra Kreis Tehater in Bonn

FOTO: ROLF THIENEN

Anzeige

Einladung zur großen **GARTENPARTY**

Foto: Dänisches Bettenlager

Viel Platz für Gäste: der Gartentisch „Mexico"

Der Countdown bis zum Anpfiff läuft: Am 10. Juni startet die Europameisterschaft in Frankreich und es wird höchste Zeit, die eigene Fußballparty zu planen, denn Public Viewing mit Freunden gehört zur EM dazu.

Wem für die Feier im Garten noch die passenden Möbel und Accessoires fehlen, der wird bei DÄNISCHES BETTENLAGER fündig.

Angebote vom Gartentisch bis zum Fan-Artikel

Passend zum Fußballsommer erweitert eine Auswahl an Fan-Artikeln das reichhaltige Angebot des Einrichtungsfachmarktes. Von Wohntextilien über Outdoor-Zubehör finden Kunden tolle Artikel für ihre Fußball-Gartenparty. Dies gilt auch für die große Auswahl an Gartenmöbeln.

Ob aus Hartholz, im modernen Rattan-Look oder Alu-Design, viele Garnituren bieten genügend Platz für Freunde und Familie. So geht es gut gerüstet in die Spiele um den Europameistertitel!

Dänisches Bettenlager GmbH & Co. KG
Stadtweg 2, D-24976 Handewitt

DÄNISCHES BETTENLAGER
Qualität sehr preiswert

Yaris Edition-S 1,33-l-VVT-i , 73 kW (98 PS), 6-Gang-Schaltgetriebe. **Kraftstoffverbrauch innerorts/außerorts/kombiniert 6,4/4,1/4,9 l/100 km, CO_2-Emissionen kombiniert 114 g/km.**

***Edition-S Prämie in Höhe von 3.000 € gilt nur bei Finanzierung eines Yaris bei der Toyota Kreditbank GmbH.** Fragen Sie Ihren teilnehmenden Toyota Händler nach der Edition-S Prämie bei Barkauf. ****Nur bis zum 30.06.2016** bekommen Sie die beiden ersten Wartungen **nach Serviceplan** gratis (nach 15.000 km und 30.000 km bzw. jeweils einem Jahr) – für den Yaris und nur bei einer Finanzierung mit einer Laufzeit von 36 Monaten bei der Toyota Kreditbank GmbH. **Gilt bei Anfrage und Genehmigung bis 30.06.2016.**

[1] **Unser Finanzierungsangebot**[2] für den Yaris Edition-S: Hauspreis: 16.990,- €, abzüglich Edition-S Prämie: 3.000,- €, Anzahlung: 3.750,- €, einmalige Schlussrate: 7.294,14 €, **Nettodarlehensbetrag: 10.240,- €**, Gesamtbetrag: 10.759,14 €, Vertragslaufzeit: 36 Monate, **gebundener Sollzins: 1,97%, effektiver Jahreszins: 1,99%,** 35 mtl. Raten à 99 €.
[2] Ein Angebot der Toyota Kreditbank GmbH, Toyota-Allee 5, 50858 Köln. **Gilt bei Anfrage und Genehmigung bis zum 30.06.2016.** Das Finanzierungsangebot entspricht dem Beispiel nach §6a PAngV. Unser Autohaus vermittelt ausschließlich Darlehensverträge der Toyota Kreditbank GmbH.

3H Automobile

3H Automobile GmbH
Bonn • Bornheimer Str. 165 • 0228-55085-0
Remscheid • Bliedingh. Str. 65 • 02191-93780
Rheinbach • Boschstr. 16 • 02226-15967-0
www.3H-Automobile.de

Der Fürst lädt ein zum „Leitplanken-Roulette“...

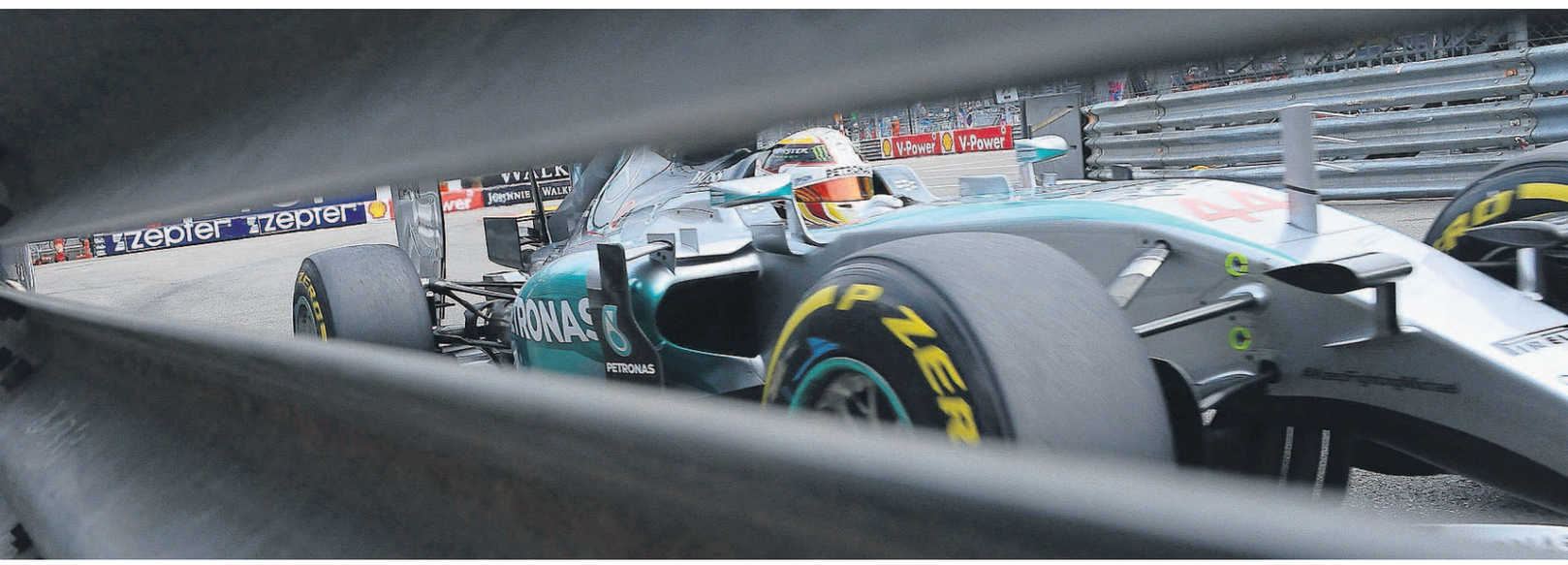

Beim „Leitplanken-Roulette“ in Monaco rasen die Formel 1 Boliden mit Höllenlärm zentimetergenau an den Leitplanken vorbei durch das enge Fürstentum. Foto: Lukas Gorys

Nach seinem grandiosen Grand Prix Sieg in Barcelona dominiert Max Verstappen noch immer die Schlagzeilen in der Formel 1. Er ist nicht nur der erste niederländische GP-Sieger überhaupt, sondern mit seinen gerade mal 18 Jahren auch der jüngste F1-Fahrer und Sieger aller Zeiten, zugleich der jüngste Fahrer auf dem Podium und dazu noch der jüngste Spitzenreiter in einem Formel 1 Rennen. Jetzt könnte er in Monaco an diesem Wochenende beim (zweit)ältesten Grand-Prix weitere Formel 1-Geschichte schreiben...

von Jens Hoffmeister

Monaco. Die Begeisterung ist nicht nur in den Niederlanden groß, auch die Fahrerkollegen und Teamchefs in der Formel 1 zollten dem jungen Red-Bull Piloten größten Respekt und Niki Lauda zeigte seine Hochachtung, indem er unmittelbar nach dem Rennen in Barcelona sein „rotes Kapperl“ vor laufenden TV-Kameras lüftete. Jos Verstappen, Vater und Manager des neuen Formel 1 Stars war nach dem Rennen sprachlos und konnte seine Freudentränen nicht verbergen.

„Verstappen-Senior“ selbst war 1994 Teamkollege von Michael Schumacher im Benetton-Team, schaffte dort mit zwei dritten Plätzen die bis dahin einzigen Podestplatzierungen eines niederländischen F1-Piloten. Vor dem GP von Monaco, der an diesem Wochenende zum 63. Mal ausgetragen wird, untermauerte Max Verstappen letzte Woche, sozusagen als „Zugabe“, bei Testfahrten in Barcelona sein großes Talent und fuhr dort mal eben die Bestzeit! Der Startcrash der beiden Mercedes-Piloten Nico Rosberg und Lewis Hamilton in Barcelona beschäftigte die Formel 1 Welt auch Tage nach dem Rennen noch weiter.

Rosberg, der bekanntlich in Monaco lebt, konnte den GP „vor seiner Haustür“ immerhin die letzten drei Jahre hintereinander gewinnen. Jetzt werden die Karten in Monaco neu gemischt: nach dem Sieg in Barcelona gehört auch Max Verstappen im Red-Bull mit zu den Anwärtern auf einen Platz auf dem „Treppchen“. So auch die beiden Ferrari-Piloten, die unter massivem Erfolgsdruck stehen. Sebastian Vettel konnte den Monaco-GP bislang einmal, im Jahr 2011 in einem Red-Bull gewinnen, sein Teamkollege Kimi Räikkönen siegte hier zuletzt im Jahr 2005 in einem McLaren-Mercedes. Beide müssen jetzt liefern, denn man wird langsam nervös bei der Scuderia. Mit zweiten und dritten Plätzen wollen sich die Roten nicht abfinden...

Der enge Straßenkurs im Fürstentum an der Cote d`Azur ist eine echte „Fahrerstrecke“. Hier zählen nicht Aerodynamik und Motorleistung, sondern ein „großes Fahrer-Herz“, wenn die Fahrer in den Boliden mit fast 300 km/h zentimetergenau an den Leitplanken vorbei rasen. Enge Kurven, viele Unebenheiten, Kanaldeckel, oder auch rutschige Fahrbahnmarkierungen, kaum Überholmöglichkeiten und Auslaufzonen, die ihren Namen nicht verdienen, sind für die Fahrer eine große Herausforderung. Aber der Monaco Grand Prix ist nun mal auch das spektakulärste und außergewöhnlichste Rennen im Kalender, ein echter Klassiker, bei dem die ganze Welt zuschaut und das schon seit 1950! Stars und Sternchen, internationale Pop-Stars, Könige, Präsidenten, Regierungschefs, Spitzensportler und die gesamte High-Society aus aller Welt trifft sich alljährlich beim „Glitzer-Grand Prix“ in Monaco.

Während der TV Live-Übertragung wird es diesmal auch eine Live-Schaltung direkt zum Nürburgring geben, wenn von dort parallel die Zieldurchfahrt beim „24 Stunden-Rennen“ von RTL Nitro übertragen wird, bevor dann Fürst Albert höchstpersönlich in seiner Loge dem Sieger von Monaco den Pokal überreicht ...

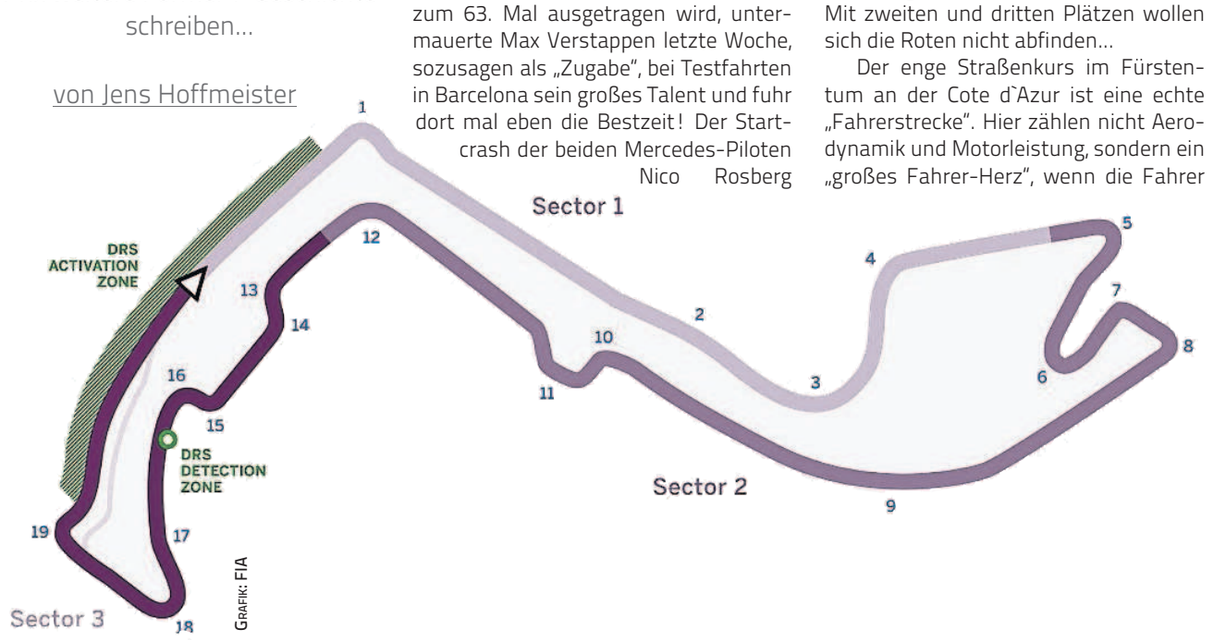

Grafik: FIA

GP von Monaco

Circuit de Monaco
78 Runden je 3,337 km
Vorjahresieger:
Nico Rosberg (Mercedes)
www.schaufenster-bonn.de
www.acm.mc
www.rtl.de
TV live Sonntag ab 13 Uhr
Start: 14 Uhr (MESZ)

Giftpflanzen im eigenen Garten?

Gifthaltige Pflanzen finden sich nicht nur in Wäldern und auf Wiesen, sondern auch als Zierpflanzen in Grünanlagen und oft sogar im heimischen Garten. Dazu zählen etwa Maiglöckchen, Efeu, Tollkirsche, Feuerdorn, Rosskastanie oder Eberesche. Und auch die bei Gärtnern beliebte Hortensie gehört zu den Giftpflanzen. Sie enthält Blausäureverbindungen, die Erstickungsanfälle und Krämpfe bis hin zum Herzstillstand auslösen können. Selbst im Gemüsebeet sind den meisten Gärtnern die giftigen Eigenschaften ihrer Zöglinge unbekannt. So wissen zum Beispiel nur wenige: Das Kartoffelkraut sowie grüne Kartoffeln enthalten Solanin, eine schwach giftige chemische Verbindung. „Zur Gruppe der Giftpflanzen gehören alle Bäume, Sträucher und krautige Pflanzen, deren Inhaltsstoffe bei Menschen und Tieren Gesundheitsstörungen hervorrufen können", erklärt Dr. Wolfgang Reuter, Gesundheitsexperte der DKV Deutsche Krankenversicherung. Ob es jedoch zu einer Vergiftung kommt, hängt von verschiedenen Faktoren ab: Zum Beispiel vom Alter und der körperlichen Verfassung des Betroffenen oder, ob die kritischen Wirkstoffe in ausreichender Dosierung im oder am Körper einwirken können.

Vergiftungen durch Pflanzen können unterschiedliche Symptome haben. Die Haut kann bei Kontakt mit Giftpflanzen etwa mit Ausschlag, Entzündungen, Juckreiz oder Blasenbildung reagieren. Auch Schwindel, Empfindungsstörungen und – in schweren Fällen – Krämpfe, Lähmungen und Bewusstlosigkeit sind möglich. „Damit aufgenommene Gifte nicht zur Wirkung kommen, verfügt der Körper über Schutzmechanismen",

Schön aber auch schön gefährlich: Der Fingerhut ist eine nicht zu unterschätzende Giftpflanze.

erläutert der DKV Gesundheitsexperte. Das bedeutet: Durch Erbrechen versucht er, sich unerwünschter Substanzen zu entledigen, damit sie keinen großen Schaden anrichten können. Neben Brechreiz äußern sich verschluckte Pflanzengifte meist mit Durchfall, Bauchschmerzen oder Schluckbeschwerden.

Kleinkinder stecken vieles in den Mund. Da ihr Geschmackssinn noch nicht so fein ausgeprägt ist wie der von Erwachsenen, essen sie auch schlecht schmeckende Dinge. Besonders Goldregen, Pfaffenhütchen, Stechpalme und Seidelbast können dann gefährlich werden Hat ein Kind giftige Pflanzen in den Mund genommen oder geschluckt, gilt: Sofort eine Giftinformationszentrale (GIZ) anrufen. Alle GIZ-Telefonnummern finden Verbraucher unter www.bfr.bund.de.

Ein Bild ohne Titel von Akram Hamza

Fluchtpunkte im Institut françai

Darin Ahmad

Ihre Bilder zeigen Verstören-
des. Einsamkeit, Hass, Frevel
Hoffnungslosigkeit. Innere
Leere. Ausgebranntsein. Leer
Augenhöhlen starren einen a
Und scheinen nach dem Sinn
zu fragen. Stühle warten auf
Menschen, die gemütlich dar
auf sitzen wollen. Dennoch is
kein Mensch da. Andererseits
ist auch ein Keim der Hoffnun
zu spüren. Hoffnung auf eine
bessere Zukunft. Eine Zukunf
in Frieden und Sicherheit.

Bonn (we). Das institut français h
Bilder von fünf syrischstämmig
Künstlern ausgewählt. Und zeigt sie
Rahmen einer Ausstellung bis zum
Juli im Rahmen seiner Öffnungszeiten

Die Ausstellung heißt Fluchtpun
point de fuite. „Jedes perspektivis
angelegte Bild hat einen Konzent

ais Bonn

tionspunkt, wo sich alles Wesentliche fokussiert", erklärt die Kuratorin der Ausstellung, Uta Friederike Miksche von ArtDialog. Und den Fluchtpunkt haben alle gezeigten Bilder. Eine weitere Bedeutung erschließt sich aus der neuen Heimat der Künstler, Europa. Meist in Deutschland haben sie ihre neue Heimat gefunden.

Darin Ahmad wohnt in Berlin. Sie malt Bilder mit entwurzelten Menschen, die alles verloren haben. Und auf etwas warten. Worauf? Vielleicht darauf, Hoffnung schöpfen zu können. Bis dahin schauen sie ins Ungewisse, ins Leere. Die Gestalten scheinen ihre Hilflosigkeit als schicksalhaft angenommen zu haben.

Ganz anders Kefah Ali Deeb. Sie zeigt zum Beispiel leere Stühle. Als Ausdruck der Hoffnungslosigkeit? „Nein, überhaupt nicht. Im Gegenteil: Stühle sind für mich ein Teil des Nachhausekommens. Des zu sich selbst Findens. Wir warten darauf, dass sich unsere Hoffnung erfüllt." Erstaunlich, solche Bilder bei einer Frau, die viermal im Gefängnis war. Und deren Atelier verwüstet worden ist.

Wiederum völlig anders die Werke von Fouad El-Auwad. „Ich übertrage meine Gedichte in Farben", sagt er, der nicht nur Maler, sondern auch Lyriker, Dozent, Herausgeber, Journalist usw. ist. Sieht man seine Arbeiten, weiß man, was er meint. Er verleiht seinen Worten in den Gedichten Form und Farbe. Und drückt so aus, was man mit Worten manchmal nur unzureichend beschrieben kann.

„Sieh, die Farben, grau und rot. Die stehen für Hoffnungslosigkeit und Grauen. Sind zugleich Sinnbild des Lebens und Lebenswillens. Akram Hamza, heute in Holland Zuhause, arbeitet dort als freischaffender Künstler. „Ja, klar, wenn der Krieg vorbei ist, will ich wieder zurück", meint er. Er malt Bilder, die sehr nach innen gewandt sind. Sie zeigen Verzweiflung, tragen Titel wie „Die Nacht ist still", „Vor der Himmelfahrt" und „Schrecken". Die Gefühle der geknechteten und gequälten syrischen Menschen werden hier augenscheinlich. All die Grausamkeit, die ein Mensch erdulden kann, wird mit einem einzigen Blick deutlich. Gesichter, die alles gesehen haben. Ab grundtief. Träume, Dunkelheit, Drama. Aber auch Hoffnung. Gebete.

Am realistischen sind naturgemäß die Fotografien der Ausstellung., Adnan Sharbaji zeigt in seinen Bildern, die er „nah und fern" titelt, das Besondere im Allgemeinen. Er hebt das Leiden Einzelner aus der anonymen Masse heraus. Macht das Leid, die Not nachvollziehbar. hautnah. und glasklar. Aufrüttelnd und überzeugend.

Das institut français will mit der Ausstellung zeigen, dass „Deutschland und Frankreich die Problematik der Flüchtlinge bewältigen werden, es gemeinsam schaffen." Die Ausstellung syrischer Künstler schafft es immerhin, Verständnis zu wecken und transparent zu machen, warum so viele Menschen eine Hoffnung suchen. Eine Hoffnung in Europa.

Institut français Bonn
Adenauerallee 35
Tel.: +49 (0) 228 - 73 76 09
www.bonn.institutfrancais.de
Öffnungszeiten: montags, dienstags, donnerstags und freitags 14 - 17 Uhr

Zartheit des Feuers

Aufs Meer begeben sie sich
und trinken das Elend aus längst vergangenen Gläsern.
In der Gegenwart reifen die Dornen
zur Krone de Angst heran.

Auszug aus einem Gedicht von Fouad El-Auwad

Akram Hamza. FOTOS: WE

Kefah Ali Deeb

Fouad El-Auwad

mitmachen & gewinnen

2 x 20 Euro extra Taschengeld

Stemmeisen	abgeänderter Vorname	US-Regisseur (Martin)		Haustier in Südeuropa		Verbrecher, Delinquent	südamerikanischer Kuckuck	römische Quellnymphe			japanische Währung		glasartiger Rostschutz	‚Was sich ..., das liebt sich'	altchinesisches Volk	Küchenchefin		span. Doppelkonsonant
											Teil des Pfefferminzöls							
Strand, Gestade		pazifische Inselwelt				2					Steckling		linksrhein. Mittelgebirge					
				Hawaii-Blumenkranz				brasil. Verkehrssprache		krank und gebrechlich				1		starkes Seil		Abk.: in Gründung
			4		Durcheinander		Dienstbezeichnung						Salz der Schwefelsäure		japanisches Schriftzeichen			
Furcht		böser Mensch		italienische Hafenstadt						Lippenblütler		konstant, andauernd						
Probeexemplar							Gerät zum Rasenkürzen		Stromspeicher (Kw.)					süddeutsch: Hausflur				Viehhüter (Mz.)
				fester Maschinenuntersatz		US-Schauspielerin (Liza)									Zwerg der Edda		Ruhegeldempfängerin	
Blutader	Feierlichkeit		indische Göttin, Gattin d. Rama					dt. Rundfunksender (Abk.)				gleichzeitig		Kreuzesinschrift				
Bildnis von einer Person									rotes Wurzelgemüse		Gesangskünstler							
Opfertisch						Seelenschmerz, Kummer		nicht schmal						spiritistische Sitzung		Teil der Bibel (Abk.)		
			Stadt bei Rotterdam		flach positionieren				3		zusammenf. Darstellung		Brauchtum					
englische ‚GmbH'		Hafenstadt im Süden v. England						junger Holztrieb		Abschnitt des Korans					englischer Gasthof			
besitzanzeigendes Fürwort					französisch: Insel		Ergebnis									japanischer Politiker † 1909		das Ich (latein.)
Bergspitze		Titelfigur bei Milne (Bär)		Geistesblitz					Dienststelle				Vorläufer der EU		Bewohner der ‚Grünen Insel'		6	
						dt. Normenzeichen (Abk.)				kraftvoll, gewaltig		5						
kleines Fischerboot							während								Lebensgefährtin Lennons (Yoko)			

Wir wünschen Ihnen viel Spaß beim Miträtseln.

Hier sind die Gewinner aus der 20. Woche:

SCHWEDENRÄTSEL:
Lösung: E D I T O R

Elke Firmenich
Bonn

SUDOKU
Lösung: 4 8 6

Kristina Wilder
Alfter

Allen unseren Gewinnern: Herzlichen Glückwunsch!

SUDOKU

9		2	1		5			
6	7	4				8	1	
		5	6	7				
				2			6	4
		8		6		3		
5	6			3				
				4	6	2		
	2	6				4	5	3
			7		2	6		9

Lösen Sie das Sudoku und tragen Sie die Zahlen in die entsprechend farbigen Kästchen ein.

Lösen Sie das Kreuzworträtsel und tragen Sie die Buchstaben entsprechend der Zahlen in die Kästchen ein.

1	2	3	4	5	6

Und so spielen sie mit: Wählen Sie einfach die

01379-2200 2813*

und nennen Sie uns das Lösungswort oder die richtige Zahlenkombination

Teilnahme per SMS

senden Sie eine SMS an die **82444*** mit RAZ Leerzeichen und geben Sie dann Ihr Lösungswort oder die richtige Zahlenkombination und ihren Wohnort ein (Beispiel: RAZ Musterlösung Musterstadt). Unter allen Teilnehmern mit der richtigen Lösung verlosen wir 2 x 20 Euro in bar. Die Gewinner werden telefonisch benachrichtigt.

* 50 Cent/Anruf o. sms (sms zzgl. TD1 TPL) DTAG; Mobilfunk ggf. abweichend; M.I.T. GmbH; Teilnahmeschluss: Mittwoch, 1. Juni. Der Rechtsweg ist ausgeschlossen.

MarktPlatz

Finden statt suchen!

- Automarkt
- Bauen und Wohnen
- Bekanntschaften
- Immobilien
- Kleinanzeigen
- Reisemarkt
- Stellenmarkt

Kleinanzeigen

Kaufgesuche

Firma Maria! kauft ältere Pelze, Rosenthal und Meissenfiguren, Perserteppiche, Klaviere, Antiquitäten, ältere Krokohandtaschen, Bernstein, Mode/Silber/Goldschmuck, zahle zus. für Edelsteine, ältere Trachtenmode, Münzen, Briefmarkensammlung, ältere Schallplatten, Kriegsorden, Auf Wunsch Hausbesuche. Strauß, **Tel. 0163-567 1220**

1 A ACHTUNG ANKAUF von Pelze, Abendgarderobe, Trachten, Zinn, Silberbesteck, Uhren, Münzen, Schmuck, Bernstein, Porzellan, Sammeltassen, Näh- & Schreibm., Römergläser, Kristall, Gemälde, Gobelin, Handtaschen, Lederwaren, Puppen, Hummel, alte Bibeln, Jagdtrophäen, LP´s, Teppiche, Nachlässe. Unverbindliche und kostenlose Beratung/Wertschätzung vor Ort. **Frau Weiß Tel: 0163-8258655**

1 A Ankauf von Pelzen, Abendgarderobe, Trachten, Silberbesteck, Münzen, Schmuck, Bernstein, Edel Uhren, Zinn, Porzellan, Sammeltassen u Teller, Kristall, Römergläser, Kronleuchter, Teppiche, Häkeldecken, Gobelin, Holzfiguren, Gemälde, Handtaschen, Lederwaren, Musikinstrumente. Seriöse Abwicklung, Hausbesuche, uvb. und kostenlose Beratung u. Wertschätzung. **Herr Weiß Tel: 0177-5677253**

100,-€ für Kriegsfotoalben, Fotos, Farbdias, Dias, Negative, Postkarten u. Alben, Autogramme, Sportfotos (Fußball- u. Motorsport uvm.) aus der Zeit von 1900 - 1950 von Historiker gesucht! **Tel.: 05222-806333**

1a Achtung Designer kauft Pelze, Handarbeiten, Bleikristall, Bücher, Gold/Mode/Korallenschmuck, hochwertige Markenkleidung und Handtaschen, Villeroy & Boch Geschirr, Porzellan, Schallplatten, **0221-97616564**

1A Hr. Strauß Kauft: Pelze, Lederbekleidung, Abendmode, Krokohandtasche, Bernstein, Koralle, Mode/Silber/Goldschmuck, Gobelin, Schallplatten, Bücher, Porzellan, Kristall, Handarbeiten, **01577-2010443**

An -und Verkauf von Gold und Silbermünzen, Zahngold, Schmuck. Gold X Change ☎ 0228-92978006

Ankauf aller Art von Pelzen, Uhren, Schmuck, Bernsteinketten, Teppiche, Bilder, alte Nähmaschinen, Altes Silberbesteck- u. Münzen, Leder/ Krokotaschen, Barzahler **Fr. Wesel Tel. 0201-85199566**

Aus alten Sachen Geld machen! Suche Pelze, Porzell.,Trachten, Münzen, Zin, Altgld, Gold- u. Modeschm., Silberbest. (auch 90/100), Instrum., faire Abwickl., diskret, Hr. Schmidt (weise mich gerne aus) ☎ **0163-9809328**

Eisenbahnfreunde suchen... Modelleisenbahn & Modellfahrzeuge. Bitte alles anbieten von klein bis groß (alle Spuren). ☎ **0151 - 70 800 577**

Fachmann kauft: Briefmarken, Münzen, Medaillen, Modeleisenbahnen, Modellautos, Figuren, Armbanduhren, Taschenuhren, Fotoapparate, Ferngläser, Objektive, Ölgemälde, Zinn, Silber, Modeschmuck, Damen- u. Herrenschmuck, Porzellan, uvm. Auch ganze Wohnungs- u. Haushaltsauflösungen! **Firma R. J. Krause**, Hauptstr. 135, 53721 Siegburg-Kaldauen ☎ **02241-384776 - Montag-Samstag 10-18 Uhr**

Kaufe alte Pelze, Zinn, Handarbeit, Modeschmuck und Münzen sowie Militär und Krokotaschen, Streichinstrumente und Teppiche. Zahle bar, Privatankauf. Tel. **0178-3501387 - H. Strauß**

Krause & Krause
Antik- & Gebrauchtwarenhandel

IHR ANTIKHÄNDLER IM RHEIN-SIEG-KREIS Wir sind Ihr kompetenter Ansprechpartner im An- u. Verkauf von: Armband- und Taschenuhren, Gold- und Silberschmuck, Briefmarken und Münzen, sowie kompletten Nachlässen. Holzgasse 52 (Innenhof), Siegburg ☎ 02241-9055683 www.kuk-antik.de

Kaufe Modelleisenbahnen aller Art, gerne auch große Sammlungsauflösungen. Zahle fair und bar bei Abholung. Tel. 0160 - 964 577 81

Kaufe Münzen BRD, DDR, Reich, China, Russland, Österreich, Euro, Europa, Übersee, KMS, Medaillen, Olympia, Gold & Silber, suche Sammlungen & Nachlässe. Hausbesuch möglich. Dipl. Kfm. M. Grewe, Fachhandel ☎0231-756330

Münzen jeder Art, auch **MDM**, **Briefmarken, Hummel, Swarovski, Steiff-Samml.** Auch **Künstlerpuppen.** Größere Samml. bevorz. Zahle bar. Hausb. unverbindl.+kostenlos. **Tel.: 0 23 02/ 27 52 31 o. 0 17 1/ 611 44 18**

Privatsammler sucht Orientteppiche, Gemälde, Porzellan, Uhren, Münzen, Bernstein, hochw. Garderoben, ☎ 0160-92531339 Herr Braun

Sammler kauft Bernsteinketten. Rund o. Oval. Gelb b. orangefarbig. Blickdicht. Zahle bis 1.000 €. Hr. Steinbach ☎ **02228 - 9690480** oder **0176 - 80271359**

Suche Hutschenreuther Porzellan! Bitte alles anbieten. Tel.: 0174-5779915

Suche Rock, Heavy Metal Schallplattensammlungen, ☎ 02666-919089

Suche und kaufe alte Pelze, Zinn, Bilder, Porzellan, Leder, Trachtenmoden, Modeschmuck, Handarbeiten, Münzen, Porzellan, Teppiche. Zahle Höchstpreise Frau Braun. Telefon: **0178-3501387**

Antiquitäten

Kaufe Ölgemälde! Meissener Porzellan, antike Möbel, Silber, Skulpturen, Teppiche, Asiatika, Ikonen, Bücher, Münzen, Schmuck. Einzelst. + Nachlässe. **Tel 0221/7090555 Kunsthandel Günther**

Sie finden uns auch unter:
www.schaufenster-bonn.de
www.blickpunkt-meckenheim.de

Kapitalmarkt

Barkredite mit und ohne Schufa, Vermittlung auch bei negativer Auskunft, **Real-Finanz, PSF 110445, 42304 Wuppertal, Tel.: (0202) 870 176 50**

Gold Ankauf Bargeld sofort! Schatztruhe Düren Centrum, Hirschgasse 8 Mo-Fr.10-18 Uhr! Sa.10-14www.goldgegenbar.de ☎ 02421-277980

Gold Ankauf, Bargeld sofort! Schatztruhe Düren Centrum, Hirschgasse 8, Mo.-Fr. 10-18 Uhr! Sa. 10-14, www.goldgegenbar.de ☎ 02421-277980

WIR KAUFEN Ihre Lebensversicherung, Bausparverträge, priv. Rentenversicherung gegen sofortige BARZAHLUNG Unternehmensgruppe Kühn, Luxemburger Str. 354, 50354 Hürth **02233 / 7133617**

Dienstleistung

1 A Haushaltsauflösung, auch Teilentrümpelung, LKW vorhanden. Deutsche Firma, langjährige Erfahrung und fachgerechte Abwicklung. **0172 - 2619561**

Der Dreck muss weg! Entsorgung, Entrümpeln, Hausmeisterservice und mehr. Fa. B.Krause ☎ 0172-9948969

Firma Gilles, Renovierungs- und Sanierungsarbeiten, innen u. außen zu vereinbarten Festpreisen, auch Kleinaufträge, 0228-96630055, 0157-58401239

Malermeisterbetrieb Matthias Müller. Pünktlich, sauber und professionell. Mit frischen Farben zu Hause wohlfühlen. Beratung und Angebot kostenlos! Jetzt anrufen unter 0176-34928642

Häusliche Pflege

24-Stunden-Betreuung im eigenen Zuhause durch osteurop. Betreuungskräfte - **kostenfreie Beratung vor Ort** - ☎ 02204-9829030 - www.pflegeagentur24.de

Liebevolle 24 Stunden-Betreuung durch polnische Pflegekräfte. - preiswert und legal - kompetente Beratung - Infos unter: **Tel: 0208 - 58294457 www.lebenshilfe24.de**

Vermischtes

Kartenlegerin Sankt Augustin, kompetent, einfühlsam, seriös, Termine. 02241-9320530

Neubezug + Aufarbeitung Ihrer Polstermöbel Hausstein, Siegburg ☎ **02241-67528** Annahme und Beratung

Regelmäßig Einwegpaletten (Holz) kurzfristig an Selbstabholer kostenlos abzugeben. Die Abholung erfolgt in unserem Lager in Köln-Porz (Grembergh oven). Bei Interesse melden Sie sich bitte bei Herrn Krieger bei der Rheinischen Direkt-Werbung unter: 02203-188331

Existenzen

Campingplatz + Bistros + Chalets abzugeben. Viel Potential (Verkauf / Pacht) zum Aus-und Aufbau. Herrliche Wald-/ Fluß-Tallage. Bonität Voraussetzung. ☎ **0178- 5979162 + 0172 - 3454190**

Boote/Camping

Wohnwagen mit Vorzelt auf dem Campingplatz Stahlhuette zu verkaufen. Der Stellplatz muss übernommen werden. **VB 1.450 €.** ☎ **02697 - 74 25**

Tierbörse

Mobile Haus & Kleintierbetreuung. Wir versorgen Ihr Tier in Ihrem Haushalt. ☎ **0228-327 162, mobil: 0163-599 8540**

Geschäftsempfehlungen

Edelsteinexpertisen durch Diplom-Mineralogen u. Gemmologen (www.kristall-labor.de; info@kristall-labor.de; ☎ 0221-42073797). Preiswert u. kompetent!

Infrarotkabinen-Wärmekabinen-Sauna Info:www.infrarot-saunakabinen.de Besuchen Sie unsere Ausstellung in Dormagen Tel.: 02133 - 2255793

Räumungsverkauf wegen Geschäftsaufgabe!!! Canis Couture - Ihre Hundeboutique mit ausgefallenen Wohnaccessoires - Wir schließen am 17.6.2016/ 18.00 Uhr, kommen Sie schnell und erstehen Sie noch exklusives Zubehör für Ihren Hund und Ihr Interieur!!! Wir sind auch am Rosenfest für Sie da!!! Bahnhofstrasse 22, Bad Honnef

Taxi- und Mietwagenunternehmen mit 2 Taxikonzessionen im Großraum Siegburg zu verkaufen. ✉ 777/15915 Zuschriften an: Kölner Anzeigenblatt Postfach 45 06 49 50933 Köln

Unterricht

Coaching/Einzelnachhilfe! Alle Fächer Kl. 1 bis Uni-Niveau! Auch Fachschulen! Prüfungsvorbereitung! Hausbesuche im Bonn/ Rheinsiegkreis! www.nachhilfe-campus.de, ☎ **02225-6086590 oder ☎ 02241-1231531**

Einzel-Nachhilfe, fachl. qualifizierte NH-Lehrer, Prüfungsvorbereitung, Crashkurse, i.d. Ferien geöffnet, Probestd. Bornheim, www.abbis-lerninstitut.de ☎ 02222-9899800

Qualifizierte Nachhilfe in Mathe, Latein u. a. ☎ 0151-61215199, preisgünstig www.asbeck-nachhilfe.de

Garten

Außenanlagen aus einer Hand. Alle Pflaster - & Naturstein-Arbeiten. Bruchsteinmauern. Teiche. Rollrasen. Zäune. Haus- & Grundstücks-Trockenlegung. Baumfällung. **Fa. Dr. H. Strick 0171 - 36 65 21 3**

Garten- und Baumfällarbeiten, Plattenarbeiten, Zaunbau, Rasen, Heckenschnitt übernimmt Firma, Besichtigung kostenlos und unverbindlich. 0228-649866, 0170-2628126

Gartenarbeiten, -Pflege, -Anlagen, Baumfällarbeiten, Gründstückpflege, Gartenbau Fey, ☎ 0157-30382096

Gartenpflege, Gestaltung, Bepflanzung, Grabpflege, Teichpflege sowie Grundstücks- und Parkplatzpflege. Ihr Garten in guten Händen. ☎ 0157-34926071, www.gartenpflege-rohloff.de

Gartenpflege, Pflasterarbeiten, Erdarbeiten, Zaunbau, komplette Aussenanlage zu günstigen Preisen bei IBO Garten & Landschaftsbau ☎ 0157-83668408

Gärtner sucht Arbeit, Platten- und Pflasterarbeiten, Heckenschneiden. Rund ums Haus. ☎ 0163-8753652

Wir übernehmen jede Art von Gartenarbeit, Schnitt, Fäll- und Pflegearbeiten günstig und zuverlässig. ☎ 0173-2730199, 02225-18825

www.schaufenster-bonn.de · www.blickpunkt-meckenheim.de

Klick ... klick ... fertig!

Kleinanzeigen
im Schaufenster/Blickpunkt
per Mouse-Klick aufgeben!

SCHAUFENSTER BLICKPUNKT
TOP mini JOB

Unsere Zeitung zustellen.

Online bewerben:
www.topminijob.de
Oder anrufen:
02203 1883-99 (9–17 Uhr)

WOCHENENDE
SCHAUFENSTER BLICKPUNKT

Verlag:
Rhein-Sieg-Anzeigenblatt GmbH,
Robert-Kirchhoff-Str. 1, 53121 Bonn,
Tel.: 0228/98875-0,
Telefax: 0228/662650

Geschäftsführung:
Michael Rausch,
Hans Peter Zimmermann

Verlagsleitung:
Litsa Papalitsa

Anzeigenleitung:
Tobias Dragon
(verantwortlich für den Anzeigenteil)

Redaktion:
Jan Dahmen (verantwortlich)

E-Mail-Adresse:
redaktion@schaufenster-bonn.de,
redaktion@blickpunkt-meckenheim.de

Zeitungszustellung/Vertrieb:
RDW
Rheinische Direkt-Werbung
GmbH & Co. KG,
August-Horch-Str. 10, 51149 Köln,
Tel.: 02203/1883-0

Redaktionsschluss:
mittwochs 11.00 Uhr

Erscheinungsweise:
wöchentlich

Druckauflage, gesamt: 230.726

Verteilte Gesamtauflage:
229.721 (I. Quartal)

Kostenlose Verteilung an die Haushalte im Verbreitungsgebiet.

Druck:
RZ-Druckhaus
Mittelrheinstraße 2, 56072 Koblenz

ADA
BVDA
Bundesverband Deutscher Anzeigenblätter

www.schaufenster-bonn.de
www.blickpunkt-meckenheim.de

Reisemarkt

Wellness und Kuren

Luxus kann sich jeder leisten! Beautyfarm und Ayurveda-Oase nur für Damen: 1 Woche VP ab 575 €. Nähe Düsseldorf. **www.haus-merbeck.de Tel.: 0 24 34/ 979 000**

Bayern

Berchtesgadener Land, Zimmer mit Bad, Balkon, TV. Bitte Prospekt anfordern. Fam. Weindl, Pension Unterstein, Untersteiner Straße 29, 83471 Schönau am Königsee.**www.unterstein.de, T. 08652-2664**

Bodensee

Blüte am Bodensee, 2 Fewo's, Radolfzell, 2-4 Pers. bis 17 Juni, ab 18. Juli teilweise frei. **infomieten@t-online.de, ☎ 0176-2055 1237**

Franken

Oberfranken, Nähe Bad Staffelstein, Thermalbadsole, DZ m. DU/WC, Tel. Sat/TV, 7 x ÜHP f. 2 Pers. 530 € inkl. 2 Thermalkarten/ 4 THAI - Massag. zzgl. Blk. 20 € **www.linder-lahm.de Telefon 09576 - 92220**

Großbritannien

Wer fährt mit? Mein Team und ich gehen in den Sommerferien wieder auf Sprachreise nach **SÜD-ENGLAND**. - Susanne Thurner - Schülersprachreisen. **Info zur Reise gibt es hier: ☎ 02131-67856**

Italien

APULIEN: Eine kulinarisch authentische Erlebniswoche mit Kochkurs, Marktbesuch uvm. 25.06.-02.07.16! Hier ist Oma's Küche Weltkulturerbe! **Infos unter www.tourgourmet.de Tel.: 069/ 47893691**

Gardasee/Limone: tolle Ferienwohnung, 3 Zi., Bad völlig neu, Seeblick, Bergpanorma, Traumlage, romantisch: etwas Besonderes ! **Tel. 0177 - 4127959 siehe auch unter www.fewo-am-gardasee.de**

Kroatien

Schöne Ferienwohnungen in Split-Stobrec (Kroatien), direkt am Meer - direkt am Strand, **www.ferien-in-split.de, ☎ 00385-21324650, Mobil 0163/ 3641306**

Mosel

Weinhotel St. Stephanus / Zeltingen**: ÜF/HP ab 49,50€ Telefon: 06532-680; www.hotel-stephanus.de; info@hotel-stephanus.de**

Niederlande

Nordseenah, familienfreundliches Ferienhaus, max: 5 P. ☎ 0171-8379350; www.ferienhausnord-holland.de

Nordsee

Nordsee, Nähe Cuxhaven, Fewo 2 bis 4 Pers., 2 SZ incl. Bettwäsche, Handtücher etc., noch freie Termine. **www.appartementhaus-wattenmeer.de. Tel.: 04741-8223**

Nordseeheilbad Büsum: 1-3 Zimmer FeWos, attraktive Lagen! ☎ **04834-95820, www.buesum-ferienwohnungen.de Fax: 04834-6166**

Sonne - Wind & Me(h)er. Hundefreudliches Ferienhaus in Eckwarderhörne, Jadebusen. 200m z. Deich, 5 Schlafplätze ab 230€/Wo. **Tel: 04731-269242 E-Mail: eugenfleischmann@t-online.de**

Ostsee

Exklusives Ferien-Appartement Flensburger Foerde, große Panaroma-Terrasse, Strand, Wald, Wlan, max. 2 Personen, ganzjährig 65 €, inkl. Wäsche und Endreinigung, **Mobil: 01 75/3 53 66 86**

Ostseebad Kühlungsborn, Nh. komf. FeWo mit Meerblick, Terr. / Blk. ruhige ländl. Lage, großer idyllischer Garten, Spielplatz, Streicheltiere u.v.m. **www.2rosen.de oder 0177 - 56 87 150**

Schwarzwald

Urlaub im Südschwarzwald, Glottertal, Hallenbad, Sauna, Fitness, www.hotel-schwarzenberg.de, Telefon **07684-1324**

Spanien

C. Blanca, Moraira, freist. FH, 2-6 Pers., Meerblick, Pool, (5x11m) Juni bis 23. Juli u. 20. Aug. bis 3. Sept. 2016 frei. **0176-205 512 37, spanienurlaub@t-online.de**

Thüringer Wald

Ab 22,- € Ü/F im Schwarzatal, Komf. Zi. m. Traumblick, Restaurant/ Eiscafé, viele schöne Ausflugsziele, Bergbahn, wandern. Inh. M. Ose, Hauptstr. 101, 07429, Sitzendorf, ☎ **036730-22793 www.bergterrasse.de**

Weserbergland

Ferienhaus direkt am Wald, Forellenteich, Hallenbad, Sauna ab 19,- € pro Haus. R. Uhde, Weinberg 59, 37619 Bodenwerder. Prospekt: ☎ **05533-1245, www.ferienhaus-uhde-weserbergland.de**

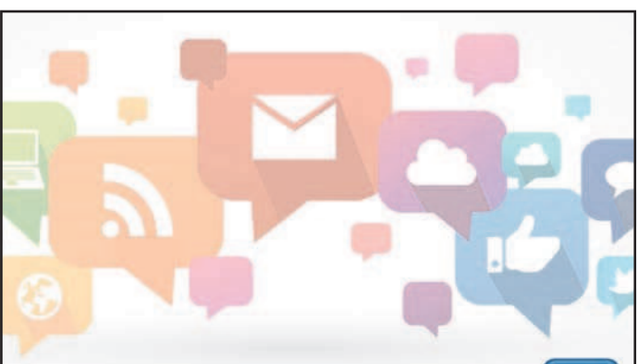

Sie finden uns auch unter:

www.schaufenster-bonn.de
www.blickpunkt-meckenheim.de

Automarkt

Fahrzeug-Kaufgesuche

☎ - - - 0,0 - 10.000 - Auto . Ankauf . Afrika. Kaufe alle Pkw auch Busse und Mercedes, Japaner, VW, Opel. Unfall und KM - egal. Zahle bar. Auch sonntags sowie Feiertage erreichbar Telefon: 0163 - 908 66 33

☎ - - - - 02241 - 2090693 - - - - Auto - Ankauf - ADAM - Achtung! Zahlt über Wert. Suche: Diesel & Benziner aller Art für Export, auch Motor- & Unfallschaden, KM, TÜV egal! Zahle faire Preise! Barzahlung.

☎ - - - - 02241 - 2090693 - - - - Auto - Ankauf - ADAM - Achtung! Zahlt über Wert. Suche: Diesel & Benziner aller Art für Export, auch Motor- & Unfallschaden, KM, TÜV egal! Zahle faire Preise! Barzahlung.

Altfahrzeuge für Stockcar gesucht, auch defekt. Zahle bis 100,- € pro Stück. Abmeldeservice, Sofortabholung. **0171-193 01 76**

☎ 0221-20424062. Wir kaufen alle KFZ, Benzin & Diesel, mit oder ohne TÜV, Unfall- oder Motorschaden und KM egal. Besonders Geländewagen. Barzahlung. Faire Preise. Ohne Gewährleistung.

☎ - 02241 - 2619102 - Kaufe alle Art v. Autos gegen Barzahlung! - NRW weit, zum Export! Diesel&Benziner - auch Motor- od. Unfallschaden. Vertrauen Sie uns m. fairen Preisen. (WhatsApp) ☎ 0175-8885451

Ankauf von PKW's/ LKW's für Export sowohl Diesel/ Benziner. Kilometerleistung/ TÜV/ Unfall-/ Motorschaden egal. Seriöse Barabwicklung. Tel.: 0157-74110680 oder 0201-6168908

Automobil-Kleinanzeigen
im Schaufenster/Blickpunkt

per Mouse-Klick aufgeben!

www.schaufenster-bonn.de
www.blickpunkt-meckenheim.de

Ihr lokaler Ansprechpartner

SCHAUFENSTER BLICKPUNKT

Robert-Kirchhoff-Str. 1
53121 Bonn

anzeigen@schaufenster-bonn.de

Telefon: 0228-98875-0
Telefax: 0228-662650

www.schaufenster-bonn.de
www.blickpunkt-meckenheim.de

Citroën

NEU: AB SOFORT !!!
Jetzt auch Citroen-Service beim „Autohaus Schiffmann“

Kölnstr. 333
53117 Bonn
Tel. (0228) 555 89-0
Fax: (0228) 67 83 53
Email: citroen@auto-schiffmann.de
www.citroen-schiffmann.de

Ford

Ford S-Max - Trend, EZ 05/2012, 140 PS, Diesel, 86.000 km, TÜV 02/ 2018, silbergrau - metallic, NR, scheckheftgepflegt, unfallfrei. VB: 14.950.- Euro. Tel. 0173-2506726 (Meckenheim)

Oldtimer

Suche gepflegten Oldtimer bis BJ. 90, gern älter, im Originalzustand, möglichst vom Erstbesitzer, gern Mercedes, BMW, VW, Porsche etc. oder auch Auto zum Restaurieren. **0171-581 05 95**

Wohnwagen/ Wohnmobile

Kaufe Wohnmobile & Wohnwagen Tel.: 03944 - 3 61 60 Fa. www.wm-aw.de

Kaufe Wohnwagen und Wohnmobile! Evtl. mit Abbau im Umkreis von 800 km. Alles anbieten. Claus Koch Wochnwagenvertrieb **Telefon: 0171 - 818 36 23**

Rolf kauft alle Wohnmobile/ Wohnwagen. **☎ 0221-2769612**

SCHAUFENSTER BLICKPUNKT
präsentieren

www.rheinbach-classics.de

JobMarkt Rheinland.de – Auch online unter JobMarkt-Rheinland.de

Stellenmarkt

WIR SUCHEN (m/w):

- **AUSHILFEN IM MODESTORE**
  IN KÖLN, 450 EURO-BASIS, VOLL- ODER TEILZEIT
- **LAGERMITARBEITER**
  FÜR BEKLEIDUNGSHÄNDLER IN BERGHEIM, VOLLZEIT

Wir freuen uns auf Ihre Bewerbung.
Boltensternstr. 159, 50735 Köln, T +49 221 179178-0, koeln@timepartner.com
Lagerstr. 4, 52351 Düren T +49 2421 223119-0, dueren@timepartner.com
www.timepartner.com

TimePartner Your best partner.

Wir suchen **Auszubildende zur Fachkraft für Schutz und Sicherheit** (m/w) im Raum Köln/Bonn Förderung durch Arbeitsagentur / Jobcenter möglich. **Start 26.06.2016**
ASW GmbH
Tel.: 02203 / 9 88 66 17
E-mail: sicherheit@aswonline.de
www.aswonline.de

Neben- und Hauptberuf für Steuerfachleute (bundesweit)
Gebietsweise Übertragung von Mitgliedern möglich
Tel.: 05 61 - 70 75 75 www.lohi-fuldatal.de
bewerbung@lohi-fuldatal.de

Für unser **Objekt in Bonn** suchen wir zuverlässige **Reinigungskräfte mit guten Deutschkenntnissen.**
AZ: Mo.-Fr. vormittags, auf Minijob
Opti Special-Clean Gmbh,
Tel.: 02203-36914253, 9-16 Uhr

Mitarbeiter/in in Bonn und Umgebung gesucht:

Wir suchen Sie, wenn Sie Arbeit suchen!

Besuchen Sie uns im neuen Büro ab Montag den 30.05.2016:

CiP city-personalbüro gmbh
Pariser Straße 36
53117 Bonn
☎ 0228-37789-0
bonn@city-personalbuero.de

MSV
Meckenheimer Sportverein e.V.

Wir suchen (zum frühestmöglichen Eintritt)
Die Leiterin/den Leiter unserer Geschäftsstelle am Dorfplatz 13 in Meckenheim/Merl.

Wir erwarten von Ihnen: Studium der Betriebswirtschaft, mindestens jedoch intensive BWL-Kenntnisse, Erfahrung in der Personalführung, gute Kenntnisse in MS-Office 10.

Wir wünschen uns: persönliche Bindungen an den Sport, partnerschaftlichen Umgang im Team und freundlichen Umgang mit den Anliegen unserer Mitglieder.

Ihre Aufgaben: Organisation der Geschäftsstelle, Koordination des Sportbetriebes der Sportabteilungen

Wir bieten Ihnen: angemessene sozialversicherte Bezahlung bei einer Arbeitszeit von 25 Stunden/Woche, ein gut eingespieltes Team von Mitarbeitern in der Geschäftsstelle.

Bewerbung: Bis spätestens 15. Juni 2016 an die Geschäftsstelle MSV Meckenheim, Dorfplatz 13, 53340 Meckenheim.

---

www.bonn.polizei.nrw.de
PolizeiBonn

POLIZEI Nordrhein-Westfalen Bonn

rechtsstaatlich • bürgerorientiert • professionell

GENAU MEIN FALL

Sie sind offen für außergewöhnliche Aufgaben?

Sie suchen die Herausforderung in einem staatlichen Unternehmen, das für Recht und Gesetz, Gleichberechtigung, Offenheit, Verantwortung, Verlässlichkeit und Vertrauen steht?

Starten Sie Ihre Karriere bei uns!

Wir informieren Sie über die geänderten Zugangsvoraussetzungen, unser Auswahlverfahren und Ihre beruflichen Perspektiven.

Mittwoch, 1. Juni 2016, 18-20 Uhr
im Polizeipräsidium Bonn
Königswinterer Str. 500 (Foyer)

Eintritt frei
Personalwerbung.Bonn@polizei.nrw.de

Polizeipräsidium Bonn, Königswinterer Str. 500, Telefon 0228 15-0, Poststelle.Bonn@polizei.nrw.de

---

RDW Rheinische Direkt-Werbung

RDW – die Rheinische Direkt-Werbung – ist eine der führenden Agenturen für Direktmarketing und Haushaltswerbung im Rheinland. Wir verteilen jede Woche mehr als **2,6 Mio. Anzeigenblätter** und jährlich viele hundert Mio. Beilagen und Prospekte.

Wir suchen zur Verstärkung unseres Teams

Selbständige Kleinspediteure

zum Ausbau unseres Logistiknetzes für die Auslieferung von Zeitungen, Beilagen und Prospekten.

Sie sollten über ein Fahrzeug mit einer Zuladung ab 1,1 Tonnen verfügen.

Haben wir Ihr Interesse geweckt?
Dann senden Sie bitte Ihre schriftliche Bewerbung an:
per Post: Rheinische Direkt-Werbung Gmbh & Co. KG
August-Horch-Straße 10, 51149 Köln
per E-Mail: Auftragsabwicklung@rdw-koeln.de

RDW Ihr Anzeigenblatt- und Prospektzusteller

Stellenmarkt

Auch online unter JobMarkt-Rheinland.de

Reinigungskräfte

Mo.-Fr. gesucht in: **Bonn, Dransdorf, Ippendorf, Südstadt, Tannenbusch + Castell**: vormittags nach Absprache **Rheinbach**: ab 5 Uhr + 17 Uhr, sv-pflichtig oder geringfügig

Prior & Peußner
Tel. 0541/3494-156
www.pp-service.com

Für unser Objekt in **Bonn-Tannenbusch** suchen wir ab 01.06.2016 eine

zuverlässige Reinigungskraft

mit guten Deutschkenntnissen.
AZ: zwei-Tage-Woche, Mi. u. Fr. je 3 Std. täglich (Schlüsselstelle) auf Minijob

OPTI GmbH
Tel.: 0 22 03/36 91 42 53
Anrufe von 9–16 Uhr

Fernmeldebau sucht Servicetechniker/in

zum sofortigen Einsatz und Festeinstellung im Großraum Siegburg. Sie bieten: vollen Einsatz, gutes Deutsch, FS + eigenen PKW

info@steinkuhlmedia.de
02064 - 4656798

Familienunternehmen sucht für die Erweiterung seines Teams

Reinigungskräfte m/w

die gerne selbständig arbeiten, zuverlässig und zeitlich flexibel sind. Wir bieten Ihnen eine unbefristete Festanstellung auf Teilzeit oder Vollzeit mit Firmenfahrzeug. PKW-Führerschein ist Voraussetzung.
Interessiert? Wir freuen uns auf Ihren Anruf: Tel. **0228 / 40 37 68 37** oder Bewerbung an: **Info@Hausmeisterservice-Schenk.de**

Haben Sie Lust an Küche und Service auf Campingplatz bei Oberpleis?

Wohnung + Kfz vorhanden.

Telefon: 0172 –54 33 540

Unsere Allianz-Agentur sucht Mitarbeiter/innen in Festanstellung im Großraum Bonn.

Wir qualifizieren Sie professionell und bilden Sie bei Bedarf aus. Natürlich bei voller Bezahlung. Sie sind Branchenkenner/in? Dann bieten wir Ihnen die Perspektive einer Agenturübernahme in der Region. Jetzt bewerben/informieren:

Allianz Beratungs- und Vertriebs-AG
Ihr Ansprechpartner: Ralph Autschbach
Telefon: 0173. 3 59 48 00
Email: ralph.autschbach@allianz.de

Allianz

SEHR GUT!

... sind nicht nur unsere Backwaren

Wir haben ausgezeichnete Mitarbeiter.

Werden auch Sie ein Teil von uns als Verkäufer/in

Wir bieten auch Quereinsteigern optimale Einarbeitung und suchen Sie in Voll-/Teilzeit und Aushilfe in

ALFTER, ROISDORF, WITTERSCHLICK, PÜTZCHEN

Nelles DIE BACKMANUFAKTUR

Nelles – Die Backmanufaktur
Frau Simone Dauns
Gutenbergstr. 16, 53332 Bornheim
bewerbung@nelles-backmanufaktur.de
www.nelles-backmanufaktur.de

Kontrolleur/in

für Büroreinigung und Mängelbeseitigung von 3 Gebäuden (gegenüberliegende Straßenseite) in Bad Godesberg gesucht.

5 x wöchentlich, abends.

500 m vom Bahnhof.

02 28/95 50 71 15

Wir suchen mehrere zuverlässige

REINIGUNGSKRÄFTE

(m/w) für ein Objekt in Swistal

Bei Interesse erreichen Sie uns telefonisch von Montag bis Sonntag in der Zeit von 7.30-22.00 Uhr

STUBS-Dienstleistungen
Telefon 0 22 61/70 96-18

Sind Sie schwindelfrei?

Dann gesellen Sie sich zu uns.

Zum nächstmöglichen Zeitpunkt suchen wir eine(n) **Dachdeckergesellen/-in** in Festanstellung.

Degen Bedachungen
Inh. Dachdeckermeister Martin Weihsweiler e.K.

Am Wiesenpfad 16 53340 Meckenheim
T 02225 94450 **www@degen-bedachungen.de**

Zur Verstärkung unseres Teams suchen wir ab sofort

Abschleppwagenfahrer/innen im Bereich Bonn-Siegburg

Sind Sie teamfähig, flexibel und bereit zum Schichtdienst?

Dann bewerben Sie sich schriftlich unter:

Becker Auto Service GmbH & Co. KG
Lambareneweg 1
53119 Bonn
Telefon 0228 - 987 22 14

Wir freuen uns auf Sie!

www.abschleppdienst-becker.com

BECKER Bonn-Siegburg

Straßendienst im Auftrag des ADAC

☎ 0180 2222222

Dt. Festnetz 6 Cent/Anruf, dt. Mobildunknetz max 42 Cent/Min.

GLS in Bornheim sucht dauerhaft und ab sofort:

Teilzeitkräfte (m/w)

und

Aushilfskräfte (m/w)

als Be- und Entlader und Scankraft

Die Arbeitszeiten sind von 05:00 bis 08:00 Uhr und von 15:00 bis 23:00 Uhr.

Sie sind interessiert? Dann richten Sie Ihre Bewerbung an:
GLS Germany GmbH & Co. OHG, z. Hd. Melanie Franzen, Robert-Bosch-Str. 1, 53332 Bornheim, Tel.: 02222/92822-68 und 02222/92822-14 (08:00 bis 12:00 Uhr), E-Mail: dc50-personal@gls-germany.com

GLS

LOTTER + LIEBHERR

CASANOVA Ideen für Raumgestaltung

Wir sind ein familiengeführtes Unternehmen mit einer 60-jährigen Großhandelserfahrung. An 13 Standorten in Baden-Württemberg, Hessen, Nordrhein-Westfalen, Rheinland-Pfalz und Sachsen vertreiben wir Bodenbeläge, Verlegezubehör, Werkzeuge und Maschinen an das Profihandwerk. Erstklassige Vertriebskompetenz, ein abgestimmtes Produktsortiment sowie das besondere Engagement der Mitarbeiter für die Belange unserer Kunden bilden die Basis für unseren nachhaltigen Erfolg.

Zum nächstmöglichen Zeitpunkt suchen wir für unser Filiale Bonn eine/n

Fachberater/-in im Innendienst,

idealerweise mit Ausbildung zum/zur Raumaustatter/-in oder Parkettleger/-in.

Zum Aufgabengebiet gehört die Auftragssachbearbeitung, insbesondere auch die Betreuung von Abholkunden. Darüber hinaus setzen wir fachliche Kompetenz für Beratungsgespräche in unserer Ausstellung voraus.
Ihren Einsatz verknüpfen wir mit einer erfolgsorientierten Dotierung und guten Sozialleistungen.

Haben wir Ihr Interesse geweckt?
Sind Sie an einem sicheren Arbeitsplatz in einem soliden Familienunternehmen interessiert?

Dann lassen Sie uns bitte Ihre vollständigen Bewerbungsunterlagen zukommen:
Lotter + Liebherr GmbH
Herr Bernd Brües
Pfaffenweg 25, 53227 Bonn-Beuel
oder gerne auch per E-Mail an
bernd.bruees@lotter-liebherr.de
Erste Fragen beantworten wir Ihnen gerne unter 0160 / 5 39 13 61

Pfaffenweg 25 | 53227 Bonn-Beuel | www.lotter-liebherr.de

www.kultcrossing.de

JUGEND KULTUR

KULTCROSSING

Der **Katholische Kirchengemeindeverband Bonn - Süd** sucht zum nächstmöglichen Zeitpunkt für seine Tageseinrichtung **St. Elisabeth** in Bonn-Südstadt eine

katholische pädagogische Fachkraft / Erzieher (m/w)

befristet bis zum 30.08.2017 mit der Möglichkeit auf Weiterbeschäftigung mit einem Beschäftigungsumfang von 39 Wochenstunden.

Und für seine Tageseinrichtung **St. Nikolaus** in Bonn-Kessenich eine

katholische pädagogische Ergänzungskraft (m/w), Kinderpfleger oder Kinderkrankenschwester (m/w)

befristet bis zum 31.07.2017 mit einem Beschäftigungsumfang von 30 Wochenstunden.

Nähere Einzelheiten über unsere Einrichtungen und die Bedingungen der gewünschten Tätigkeiten erfahren Sie bei unseren Leitungen.
Ihre schriftliche Bewerbung richten Sie bitte zeitnah an:

Katholische Tageseinrichtung für Kinder St. Elisabeth
Gabriele Birkendahl, Telefon: 0228 / 21 17 93
Bernard-Custodis-Straße 1, 53113 Bonn

Katholische Tageseinrichtung für Kinder St. Nikolaus
Elke Bell-Meier, Telefon: 0228 / 23 21 43
Hausdorffstraße 156, 53129 Bonn

JobMarkt Rheinland.de – Ihr Online-Marktplatz

Auch online unter JobMarkt-Rheinland.de

Stellenmarkt

Wir suchen ab sofort oder später zuverlässige, freundliche

Mitarbeiter/-innen

für unsere Fleisch- und Käsetheke

auf 450,- € Basis. Rufen Sie uns an unter: ☎ **022 55 - 313 57**

EDEKA-markt
Hans Hüffel
Essiger Straße 10
53913 Swisttal-Odendorf

Zur Verstärkung unseres Teams suchen wir einen

rüstigen Rentner

für leichte Tätigkeiten: Anlagenpflege, Grünanlagenpflege für den Standort **Bornheim,** für Vormittags auf Minijob-Basis.

Fa. R. Kitz
Zülpich
Tel. 0176-72173574

7,5 to + 12 to Fahrer gesucht!
für neue Aufträge suchen wir ab sofort Fahrer/in für 7,5 to und 12 to LKW. Fahrerkarte + Module sind Pflicht! Wir bieten: gute Verdienstmöglichkeit
- pünktliche Lohnzahlung
- familiäres Betriebsklima

Deniz Logistik GmbH 0171 / 1 477 488
Welserstr. 10 • 51149 Köln

Stellen-Kleinanzeigen
im Schaufenster/Blickpunkt

per Mouse-Klick aufgeben!

www.schaufenster-bonn.de
www.blickpunkt-meckenheim.de

Wir sind ein expandierendes Dienstleistungsunternehmen in der Verkehrsmittel- und Gebäudereinigung. Zur Verstärkung unseres Teams suchen wir im Raum Köln und Bonn, zum nächstmöglichen Zeitpunkt eine/n engagierte/n Mitarbeiter/in als:

Objektleiter/in

Ihre Aufgaben:
- Betreuung unserer Objekte im Außendienst
- Kontaktpflege zu unseren Kunden
- Qualitätskontrollen und Mitarbeiterführung

Ihr Profil:
- Ausgeprägte Kundenorientierung
- Kommunikationsfähigkeit
- Branchenkenntnisse
- Flexibilität und Führerschein Klasse B.

Bei Interesse senden Sie bitte Ihre vollständigen Bewerbungsunterlagen mit Lichtbild und Ihren Gehaltsvorstellungen an:

OPTI Dienstleistungs GmbH, zHd. Frau Fischer
Theodor-Heuss-Str. 80-86, 51149 Köln
Tel.: 02203/369140, Fax: 02203/36914112

DIE NEUE ZUKUNFT FÜR ELEKTRO-TECHNIKER

Umschulung / Ausbildung Elektroniker/-in Energie- und Gebäudetechnik (HWK)

- Top-Qualifikation
- Anerkannter Berufsabschluss
- 24 Monate Vollzeit-Ausbildung
- Kostenlose persönliche Beratung
- Kleine Lern-Gruppe. Wenige freie Plätze.

Start: 30.Juni '16

IFLAS Förderprogramm nutzen + Bildungsgutschein einlösen

Braintop ist TÜV zertifizierter Weiterbildungsträger. Eine Förderung der Ausbildung durch die Agentur für Arbeit ist bis zu 100% möglich!

☎ 0221 80 197 80

br@intop Brügelmannstraße 16-18 · 50679 Köln · www.braintop.de

www.jobmarkt-rheinland.de

JobMarkt -Rheinland.de – Ihr Online-Marktplatz

DIE PERFEKTE „STELLE"

Stellenangebote

Anästhesieschwester für ambulante Operationen gesucht, 0173-5273943

Aushilfe für Wochenmarkt (Bio-Gemüse) gesucht. ☎ 02222-928648

Autolackierer nach Euskirchen-Flamersheim für sofort gesucht. Lackiererei BD-Carstyling Delkic GmbH ☎ 02255/953094

Avedo.de-Callcenter Agents gesucht **0800-22 555 28-**jobs.koeln@avedo.de. Vergütung: 10,32€ im Schnitt/STD. Jeder Take wird vergütet! **INBOUND ÜBERSTUNDEN-**Auszahlung. CODE: NH0305007

Bäcker (m/w) gesucht. Zur Unterstützung unseres Teams in unserer Backstube in Bonn suchen wir Sie. Sie sind flexibel, teamfähig und motiviert und haben Berufserfahrung und eine abgeschlossene Ausbildung. Dann bewerben Sie sich unter der Telefonnr.: 0221-9372170 oder per E-Mail: kontakt@epi-cologne.eu

Bestandskunden-Betreuung für eine große Promotion-Aktion! Gesucht werden: Promoter, Team-Leiter für Vollzeit in Festanstellung. Bewerbung@die-Marketing-Academy.de. Vorstellungsgespräche können auch telefonisch organisiert werden unter 0221-6400 5582

Bonn, Reinigungskräfte m/w, geringfügig, im Raum Bonn gesucht. AZ: Montag bis Samstag flexibel. Bitte bewerben Sie sich ausschl. telefonisch unter: Nils Bodgol Beteiligungsgesellschaft kostenl. Hotline: Mo-Fr 9-16 Uhr 0800-2643650

INDURENT **Briefsortierer**, Bonn, Langzeit-, Abruf- und Kurzzeiteinsätze ☎ 0228-696263

Du kochst gerne? Für Ferienzeiten für Menschen mit Behinderung Köche (auch Hobbyköche) gesucht! Bewerbung: **www.freizeitassistenz-ev.de**

Ergotherapeuten aufgepasst Teamverstärkung gesucht! Nehmen Sie Kontakt zu uns auf! Wir bieten: angenehme Arbeitsatmosphäre, flexible Arbeitszeiten, regelmäßige Teamsitzungen, Betriebsrente, Fortbildungen, Möglichkeit zum Bezug eines Jobtickets, attraktive Vergütung uvm. Bewerbungen an: Ergoplusfit Porz, Anne Göllner, Klingerstr.8, 51143 Köln Porz, ☎ 02203-9078275 oder per E-Mail: info@ergoplusfit.de

INDURENT **2 Fachlageristen,** Bonn, für namhaften Postdienstleister in Langzeiteinstellung gesucht. ☎ 0228-696263

Fahrer gesucht, 7,5 to und 12 to LKWs. Für Teilzeit und Minijob, mit Fahrerkarte, gültige Module. Auslieferung, (Sterilgut) Bewerbung: wrs.siemens@gmail.com

Fahrer mit Kl. CE ab Weilerswist, Nachttour in Teilzeit oder Festeinstellung gesucht. Bewerbungen an: transporteinfo@aol.de oder 0152-56222225

Ferienjob ! Reisebegleiter für Menschen mit Behinderung gesucht. Onlinebewerbung: **www.freizeitassistenz-ev.de**

Für unser neu eröffnetes Café/Bar/Bistro mit schönem Aussenbereich/Biergarten/Lounge am Flugplatz in Sankt Augustin-Hangelar, suchen wir freundliches, motiviertes Servicepersonal. Arbeitszeiten nach Absprache. Tel. Terminabsprache gerne unter 02241-927031

Gärtner oder Hilfskraft m/w für Gartenpflege gesucht. Wir bieten eine unbefristete Festanstellung nach Tariflohn. Sie sollten idealerweise über Vorkenntnisse in der Gartenpflege verfügen. Führerschein erwünscht, aber nicht Bedingung. Heinz Klein Gartengestaltung, ☎ 02222-60568 - gala-bau-klein@t-online.de

Heute ANRUFEN und Morgen STARTEN. Kundenberater für Bestandskunden in Vollzeit. Duale Studiengänge ebenfalls möglich. Unter 0221-96 26 06 90

ISTIKBAL Möbelhaus sucht Monteur & Polsterer auf Vollzeit zur Festanstellung. @ bewerbung@istikbal-koeln.de ☎ 0221-70096516

Jungkoch/-in , freundlich, flexibel, zur Aushilfe für Restaurant in Bonn gesucht. ☎ 0228-354914

Kötter Gebäudereinigung sucht gelernter Gebäudereiniger für unser Objekt: Willy-Brandt-Allee, Bonn. Arbeitszeit Mo. - Fr. optional von 05.00 - 07.00 Uhr, ☎ 0221-35935617 oder 0178-2788837

Küchenfee gesucht! Wir suchen eine Köchin für unsere KiTa in Meckenheim. 450,- € Basis, tgl. kochen des Mittagessens für ca. 40 Kinder. Schriftliche Bewerbungen an: KiTa Rappelkiste, Marienburger Str. 144, 53340 Meckenheim.

Laborhelfer (m/w) zur Erledigung von einfachen meßtechnischen Arbeiten gesucht. 40 Wochenstunden. Wester Tonbergbau KG, Heerstr. 41, 53347 Alfter, info@wester-mineralien.de - ☎ 0228-987200

ZAQUENSIS **Lagerhelfer** m/w für unseren Kunden in Grafschaft ab sofort für dauerhaften Einsatz gesucht. Pkw von Vorteil. Oxfordstr. 8 - 53111 Bonn - bonn@zaquensis.de ☎ 0228-33690510

ZAQUENSIS **Maler** m/w für unsere Kunden in Bonn und Umgebung gesucht. Oxfordstr. 8 - 53111 Bonn - bonn@zaquensis.de ☎ 0228-33690510

MFA, Teilzeit/Minijob ab 01.08.2016 gesucht: Kinder-/Jugendarzt Hubert Dreuw, Königstr. 61, 53332 Bornheim

Kuhn **Mitarbeiter** (m/w) für die Kunststoffproduktion in verschiedenen Bereichen wie Montage, Konfektionierung und Lager nach Köln Porz-Lind gesucht. Wir bieten Stundenlohn ab 10,50 € + Zulagen, freie Verpflegung. Kuhn Personalservice GmbH, Bertha-von-Suttner-Platz 25, 53111 Bonn, ☎ 0228-3694250, bonn@kuhn-personal-service.de

Pizza Company sucht Pizzafahrer/in und Innendienst Mitarbeiter/in zur Aushilfe auf 450€ Basis. Bitte melden unter ☎ 0173-5447748

Pizza-Mann in Holzlar sucht per sofort einen Fahrer☎ 0228-96501640

Kuhn **Produktions-/Lagerhelfer** (m/w) nach Troisdorf, Wesseling, Bornheim und Meckenheim in Teilzeit und Vollzeit ab sofort gesucht. Kuhn Personalservice GmbH, Bertha-von-Suttner-Platz 25, 53111 Bonn, ☎ 0228-3694250, bonn@kuhn-personalservice.de

INDURENT **Produktionshelfer,** Troisdorf, Schichtsystem, Langzeiteinsatz, Stundenlohn 9,40 € + Zulagen☎ 0228-696263

ZAQUENSIS **Produktions- und Verpackungshelfer** m/w in der Süßwarenproduktion für unseren Kunden in Bonn/Kessenich ab sofort gesucht. Jobticket möglich. Oxfordstr. 8 - 53111 Bonn - bonn@zaquensis.de ☎ 0228-33690510

Produktionshelfer mit Fahrertätigkeit gesucht (m/w). Für unsere Backstube in Bonn suchen wir zur Unterstützung unseres Teams einen Produktionshelfer mit Fahrertätigkeit. Sie sind im Besitz eines gültigen Führerscheins, sind teamfähig, flexibel und motiviert. Dann bewerben Sie sich unter der Telefonnr.: 0221-9372170 oder per E-Mail: kontakt@epi-cologne.eu

Reinigungskraft für unser Objekt Königswintererstr. 522 in Bonn per sofort von Mo-Fr, ab 16:00 Uhr für 1,5 h gesucht. RTS-S Reinigung e.K., ☎ 02331-2048914, 02331-2048914, @ info@rts-s.com

Reinigungskräfte für Bonn-Bad Godesberg gesucht: Arbeitszeit: ab 7.00-11.00 Uhr, auch als Minijob möglich, Auto muss vorhanden sein. Info: 02222-938480, Fa. Clean Pur Gebäudereinigung GmbH.

ZAQUENSIS **Staplerfahrer** m/w für unseren Kunden in Bonn gesucht. Oxfordstr. 8 - 53111 Bonn - bonn@zaquensis.de ☎ 0228-33690510

Suche Fahrer zur Aushilfe auf Sattelzug ab Niederpleis für sofort. Teilzeit. Weitere Infos unter 0152-56222225.

TV-Operatoren Kanalinspektion / Fachkräfte für Rohr-, Kanal- und Industrieservice für etablierten Fachbetrieb in Siegburg gesucht. **Kanalservice Arelt GmbH, Anspr. Hans Arelt, ☎ 02241-26600-0**

Kuhn **Verladehelfer** (m/w) in Teilzeit oder 450€ Basis nach Bornheim gesucht. Kuhn Personalservice GmbH, Bertha-von-Suttner-Platz 25, 53111 Bonn, ☎ 0228-3694250, bonn@kuhn-personalservice.de

Wir suchen für unsere Niederlassung in Köln eine(n) Mitarbeiter(in) für den Ein- u. Verkauf im Techn. Bedarf (Antriebstechnik, Schwingmetalle, Schläuche, Gummi u. ä.). Bewerbungen bitte an info@bdat-hauschildt.de

ZAQUENSIS **Verpackungshelfer** m/w in Teilzeit oder auf 450€ Basis für unseren Kunden in Meckenheim ab sofort für dauerhaften Einsatz gesucht. Oxfordstr. 8 - 53111 Bonn - bonn@zaquensis.de ☎ 0228-33690510

Wir suchen für unsere Niederlassung in Köln eine(n) Lagerist(in). Handwerkliche Fähigkeiten sind Voraussetzung, da u. a. auch Hausmeistertätigkeiten anfallen. Bew. bitte an: **info@bdat-hauschildt.de**

Wir suchen Shampooneuse für Samstags. Friseurteam Arndt, Steinerstr. 35, 53225 Bonn ☎ 0157-85936020

Arbeitsangebote

Bonn-Beuel / Reinigungskräfte gern auch Ehepaar für Kindergartenreinigung 5 x wö. gesucht. AZ: Mo - Fr ab 17.00 Uhr - 18.28 Uhr. ☎ 0177-2560885

Bonn-Pützchen / Reinigungskräfte für Schulreinigung 5 x wö. gesucht. AZ: Mo - Fr. ab 16:00 Uhr. ☎ 0177-2560885

Fahrer/in für Schülerbeförderung im Kleinbus auf 450,- € Basis, aus dem Raum Rheinbach Meckenheim gesucht. ☎ 0173-5276092

Nebenverdienst durch Werbefolien auf Ihrem PKW. Monatlich 50 - 450 € ohne Steuerkarte. **Info 05874 - 98642816 oder 0173 - 9237275**

Reinigungskraft für Haushalt (9,-€) nach Swisttal-Odendorf gesucht. ☎ 01577-9729044

Reinigungskraft gesucht, einmal wöchentlich ca. 4 Std. nach Grafschaft-Gelsdorf, 0172-2501765

Sommerrodelbahn Altenahr sucht ab Sofort Mitarbeiter für die Sonmmersaison. Abwechslungsreiche Arbeit, gute Bezahlung, ggfs Hilfestellung bei Fahrt zur Rodelbahn. ☎ 0170-9276783

Verkäufer/in auf 400,-€ Basis für Stoffgeschäft nach Meckenheim gesucht. Voraussetzungen: freundlich, engagiert, flexibel, Nähambitioniert. ☎ 02225-10149

Zuverlässige deutschsprachige Putzhilfe 14-tägig 3-4 Std. (angemeldet) gesucht, Swisttal ☎ 02255-1784

Zuverlässige Fliesenleger, Trockenbau, Maler/Tapezierer, Laminatleger, Entrümpelungen, Gartenarbeiten. Kundenfreundliche Preise. 0152-15975377

Zuverlässige Kinderbetreuung, Kessenich, wöchentlich zwei Nachmittage, ☎ 0228-220311

Arbeitsgesuche

Dachdecker sucht Nebentätigkeit, ☎ 0178-5243226

Suche Putzstelle, Bonn-Innenstadt/Umgebung, sehr ordentlich, zuverlässig, 0157-71176007

Zuverlässige erfahrene Frau sucht Putzstelle, ☎ 0152-10132519

Unser Zusteller, **Werner M.** aus Bonn

Top-Job als Zusteller für unsere Zeitung:
Infos: www.topminijob.de
Oder anrufen:
02203 1883-98 (9–17 Uhr)

Bekanntschaften

Auch online unter Treffpunkt-Rheinland.de

Ehewünsche/Bekanntschaften

SIE SUCHT IHN — VON HERZ ZU HERZ — ER SUCHT SIE

Moni, 46 J., zärtliche Singlefrau, ganz alleine ohne Anhang, natürlich, vollbusige Figur. Ich lache gerne, gehe gerne mit Freunden aus, mag Musik und Tanz. So gerne würde ich all diese Dinge mit einem ehrlichen, liebevollen Partner gemeinsam machen. Ich wünsche mir einen Mann an meiner Seite, der Spaß am Leben hat und gesellig ist, der mit beiden Beinen im Leben steht und eine dauerhafte, glückliche Partnerschaft sucht. Ich möchte gemeinsam reisen, mit dir die Sterne in der Nacht zählen, ganz lieb miteinander sein, Zärtlichkeiten austauschen, küssen, kuscheln, streicheln. Melde dich über: (5511/G135108)
GfZ GmbH, Mo-Fr 10-20 h, Sa/So 10-18 h
Anruf kostenlos ☎ 0800 - 333 1117

Marie, 53 J., Haushälterin, Witwe, sehr gefühlvoll und aufmerksam, mit einem immer positiven Blick aufs Leben. Das Leben ist manchmal nicht ganz leicht und nicht ganz fair - und wenn man vieles dann auch noch alleine meistern muss, ist alles noch schwerer. Leider bin ich schon verwitwet und ganz alleine. Dabei merke ich jeden Tag mehr, wie sehr ich mich wieder nach einer harmonischen Partnerschaft sehne, nach starken Armen, die mich für immer festhalten, nach unendlich viel Zärtlichkeit, Liebe und Streicheleinheiten. Ich treibe Sport, tanze gerne, mag Reisen, Theater, bin aber auch gerne häuslich, möchte es mir mit dir daheim gemütlich machen, Kerzen anzünden, Liebe ganz tief im Herzen spüren. Ruf an über: (5511/J143026)
GfZ GmbH, Mo-Fr 10-20 h, Sa/So 10-18 h
Anruf kostenlos ☎ 0800 - 333 1117

Alexandra, 55 J., hübsche Witwe, sehr sympathisch, charmant, mit schöner Figur und einer fröhlichen Ausstrahlung. Ohne Liebe ist das Leben nur halb so schön. Egal, wie stark man selber ist, es gibt immer Situationen, in denen man sich anlehnen möchte und seine Gedanken teilen will. Ich bin finanziell unabhängig, habe Hobbies, denen ich gerne nachgehe, trotzdem sind die Wochenenden oft einsam. Gemeinsam abends einschlafen und morgens zusammen aufwachen, eine zärtliche Umarmung oder ein liebevoller Kuss, das sind alles Dinge, die ich mir wirklich wünsche. Rufen Sie an über: (5511/J130576)
GfZ GmbH, Mo-Fr 10-20 h, Sa/So 10-18 h
Anruf kostenlos ☎ 0800 - 333 1117

Silvia, 59 J., leit. Angestellte, Witwe mit viel Herz, einem hübschen Äußeren, sie ist sportlich (Golf, Tennis). Ich ertappe mich zunehmend dabei, wie ich mit Neid-ähnlichen Gefühlen Paaren hinterher schaue, die den Frühling zu zweit genießen. Leider bin ich schon verwitwet - merke aber, dass mein Herz sich wieder nach einer neuen Partnerschaft sehnt. Ich glaube an die Liebe, an eine glückliche Langzeitbeziehung, die zwischen zwei Menschen entsteht, die zusammen gehören. Und ich will den Glauben daran behalten. Also will ich den Mann finden, zu dem ich gehöre, dem ich vertrauen kann, mit dem ich für immer glücklich sein will. Melde dich über: (5511/J146249)
GfZ GmbH, Mo-Fr 10-20 h, Sa/So 10-18 h
Anruf kostenlos ☎ 0800 - 333 1117

Karin, 65 J., selbst. Geschäftsfrau, attraktiv und apart, mit einem Sinn für alles Schöne im Leben, einem charmanten Auftreten und einem ansteckenen Lachen! Das Leben ist kein Wunschkonzert, doch wenn man für seine Wünsche arbeitet, können sie hoffentlich doch in Erfüllung gehen. Ich wünsche mir, dass ich nicht länger alleine bleibe, dass ich auch wieder in Begleitung auf eine Feier von Freunden kommen kann, dass ich nicht jeden Abend alleine einschlafe und dass endlich wieder Liebe und Zärtlichkeit Teil meines Lebens werden. Natürlich müssen wir uns erst mal kennen lernen und schauen, ob wir uns gut verstehen, doch der erste Schritt ist hiermit getan. Bitte melden Sie sich über: (5511/J138335)
GfZ GmbH, Mo-Fr 10-20 h, Sa/So 10-18 h
Anruf kostenlos ☎ 0800 - 333 1117

Hannelore, 68 J., Akademikerin, eine gutaussehende Frau, die Wert auf ein gepflegtes Äußeres legt , warmherzig ist. Sie liest gerne, geht gerne ins Theater und ist musikalisch. Es gibt kein Rezept fürs Glücklichsein - nur das Herz entscheidet. Also suche ich über diese Anzeige nach Ihnen: Wenn Sie **(gerne aus der Nähe)** auch nicht mehr alleine sein wollen, Sie gerne lachen, Kultur, Reisen mögen, wenn Sie dem Leben im Großen und Ganzen stets positiv gegenüber stehen, an der Vertiefung der Lachfalten arbeiten wollen und sich nach einer Zukunft in Zweisamkeit sehnen, melden Sie sich über: (5511/J145870)
GfZ GmbH, Mo-Fr 10-20 h, Sa/So 10-18 h
Anruf kostenlos ☎ 0800 - 333 1117

Sigrid, 71 J., Steuerberaterin, Witwe, eine bezaubernde, hübsche Frau, frauliche Figur mit schönem Busen, charmant, mit ganz viel Herzenswärme + herzlicher Ausstrahlung, gepflegt. Ich habe ein schönes Zuhause, bin eine leidenschaftliche Köchin, mag schöne Musik, Reisen, die Natur, bin sportlich – aber alleine ist alles nur halb so schön! Gerne möchte ich noch einmal einen natürlichen, lieben, humorvollen Mann für eine Partnerschaft mit viel Gefühl kennen lernen, mit dem ich den dritten Lebensabschnitt noch viele Jahre gemeinsam genießen kann. Zu zweit reden, lachen, den grauen Alltag hell und fröhlich gestalten. Melden Sie sich über: (5511/J138847)
GfZ GmbH, Mo-Fr 10-20 h, Sa/So 10-18 h
Anruf kostenlos ☎ 0800 - 333 1117

Beate, Altenpflegerin i.R., Mitte 70, eine gute Köchin, sie geht gerne spazieren, eig. Auto ist vorhanden. Ich suche einen lieben und ehrlichen Partner, für den ich kochen und sorgen kann, mit dem ich noch viele Jahre in Harmonie, Fröhlichkeit und Zweisamkeit erleben darf. Ich möchte ganz für Sie da sein, für uns zwei sorgen, kochen, mit viel Liebe + Herz jeden Tag den Tisch für uns decken, Sonne und viel Heiterkeit in Ihr Leben bringen, Wärme und Gemütlichkeit endlich wieder zu Hause spüren. Ich möchte Ihnen Geliebte, Frau, Freundin und Helferin sein, weiß, wie man einen Mann glücklich machen kann. **Ich könnte ich auch zu Ihnen ziehen.** Bitte melden Sie sich über: (5511/J115337)
GfZ GmbH, Mo-Fr 10-20 h, Sa/So 10-18 h
Anruf kostenlos ☎ 0800 - 333 1117

Max, 62 J., einsamer Witwer, ein gutaussehender Mann, der mit beiden Beinen fest im Leben steht. Was bedeutet glücklich sein? Ich denke, es bedeutet, gesund zu sein, sich auf jeden Tag zu freuen, eine Partnerin zu haben, mit der man glücklich ist. Letzteres fehlt mir leider, da ich seit einigen Jahren verwitwet bin. Doch wenn ich ganz ehrlich bin, würde ich viel darum geben, wieder eine Partnerin zu haben, mit der ich Hand in Hand spazieren gehe, irgendwo ein Eis esse, abends schön essen gehen, reden, lachen, Sympathie und Liebe spüren. Wenn ich einen Menschen liebe, würde ich alles für ihn tun. Melde dich über: (5511/J137375)
GfZ GmbH, Mo-Fr 10-20 h, Sa/So 10-18 h
Anruf kostenlos ☎ 0800 - 333 1117

Carsten, 64 J., Steuerberater, gepflegtes Äußeres, mit einer sehr sympathischen, fröhlichen Art. In der Gesellschaft anderer Paare komme ich mir häufig wie das fünfte Rad am Wagen vor. Es ist kein neidischer Blick, sondern eher ein sehnsuchtsvoller Blick, den ich ihnen zuwerfe. Ich führe eigentlich ein glückliches Leben, merke aber, dass ich das Gefühl von Partnerschaft, dieses „Wir schaffen das zusammen – Gefühl“ vermisse. Ein Stadtbummel ist schöner, wenn man Hand in Hand schlendert, eine Reise ist spannender, wenn man sie zu zweit plant und erlebt und so viele andere Dinge machen mit einem geliebten Menschen an der Seite einfach um ein vielfaches mehr Spaß. Rufen Sie an über:(5511/J145256)
GfZ GmbH, Mo-Fr 10-20 h, Sa/So 10-18 h
Anruf kostenlos ☎ 0800 - 333 1117

Rolf, 68 J., charmanter Anwalt i.R., niveauvoller Witwer, 1,87 m, fröhlich, liebevoll, Golfspieler. Für mich ist eine Partnerschaft der Schlüssel zum Glück. Alleinsein fühlt sich unvollständig an, als würde ein Teil von einem selbst fehlen Ich wünsche mir die Bekanntschaft einer fröhlichen, netten Frau, für die ich die Sonne auch an grauen Tagen scheinen lassen möchte. Ich mag schöne Reisen, Radfahren, Essen gehen, Spaziergänge, möchte mit Ihnen über alles reden können, Herzklopfen spüren. Melden Sie sich über: (5511/J141036)
GfZ GmbH, Mo-Fr 10-20 h, Sa/So 10-18 h
Anruf kostenlos ☎ 0800 - 333 1117

Hans-Dieter, 72 J., Amtsrat i.R., sympathischer Witwer, sehr herzlich, zuverlässig, ein guter Gesprächspartner und Zuhörer, sportlich und schlank, NR – ein Mann, in dessen Nähe man sich sofort sicher, geborgen und wohl fühlt. Es ist schön, alt zu werden - aber es ist nicht schön, alleine alt zu werden! Deshalb suche ich durch diese Zeilen eine Partnerin, die ebenso wie ich noch viele schöne Jahre zu zweit erleben möchte. Ich liebe Reisen, tanzen, mag Spaziergänge, möchte Ihnen einen bunten Blumenstrauß schenken, mit Ihnen lachen. Melden Sie sich über: (5511/J143508)
GfZ GmbH, Mo-Fr 10-20 h, Sa/So 10-18 h
Anruf kostenlos ☎ 0800 - 333 1117

Ulrich, 76 J., Handwerksmeister i.R., fröhlicher Pensionär, volles Haar, fit + vital. Ich fühle mich noch lange nicht alt und denke, dass das Alter nur eine Zahl ist. Ich bin viel draußen unterwegs, gehe wandern, fahre noch Auto und kann mit Stolz berichten, dass ich meinen Haushalt alleine schmeiße! Aber reden, lachen, diskutieren – das kann ich nicht alleine. Ich möchte für Sie da sein, mit Ihnen lachen, träumen und fühle mich auch mit 76 Jahren noch jung genug, um mein Herz noch einmal zu verschenken - in allen Ehren, mit viel Ehrlichkeit und Respekt voreinander. Ich möchte mit Ihnen das Glück finden, „ZU ZWEIT“ noch vieles erleben, glücklich sein - denn auch in unserem Alter ist das Leben doch noch lange nicht vorbei. Was halten Sie davon, vielleicht in den nächsten Tagen einen Spaziergang zu machen? Rufen Sie an über: (5511/J145661)
GfZ GmbH, Mo-Fr 10-20 h, Sa/So 10-18 h
Anruf kostenlos ☎ 0800 - 333 1117

Kurt, 79 J., Bankkaufmann i.R., ein humorvoller, aktiver und sehr sympathischer Witwer, für den das Glas stets halb voll ist. Ich würde so gerne mit einer Frau, die mein Herz berührt, noch viele glückliche Jahre verbringen. Ich würde gerne das Herzklopfen spüren, das die Bekanntschaft mit einer liebevollen Dame hervorruft. Zusammen mit ihr wunderbare Tage verbringen, ganz viel lachen, interessante Gespräche führen, Gedanken und Erinnerungen austauschen. Lassen Sie uns keine weitere Zeit alleine vergeuden und geben Sie sich den entscheidenden Ruck in Richtung Glück. Ich finde: Anstatt dem Leben mehr Jahre zu geben sollte man den Jahren mehr Leben geben, jede Minute mit fröhlichem Herzen genießen und wissen: Ich lebe gerne, werde geliebt - und bin glücklich und zufrieden zu zweit. Melden Sie sich über: (5511/J146278)
GfZ GmbH, Mo-Fr 10-20 h, Sa/So 10-18 h
Anruf kostenlos ☎ 0800 - 333 1117

Günther, Ingenieur i.R., Anfang 80, gut aussehend, gepflegt, gebildet, mit viel Humor und Herzensbildung, NR, sportlich (Tennis, Rad fahren). Auch wenn man die 80 überschritten hat, gibt es so vieles, was das Leben fröhlicher, bunter und lebenswerter macht: gemeinsam schön Essen gehen, Reisen, von Herzen wieder lachen, gute, interessante Gespräche, Hand in Hand einen Spaziergang unternehmen, danach irgendwo gemütlich bei einer Tasse Kaffee einkehren. Möchten auch Sie wieder jemanden an Ihrer Seite haben, mit dem Sie vieles unternehmen können, mit dem Sie vieles planen können? Ich finde: Wir haben in unserem Alter keine Zeit mehr zu verschenken, können aber noch viel vom Leben erwarten und uns an vielem zu zweit erfreuen! Und ich würde gerne meiner Herzdame **(gerne aus der Nähe)** mit einem kleinen Rosenstrauß eine kleine Freude bereiten, Sie zum Essen ausführen, damit wir uns behutsam kennen lernen - auch bei getren. Wohnen. Ich freue mich schon jetzt auf unser Treffen - vielleicht schon am nächsten Wochenende? Bitte rufen Sie an über: (5511/J144956)
GfZ GmbH, Mo-Fr 10-20 h, Sa/So 10-18 h
Anruf kostenlos ☎ 0800 - 333 1117

Ursula, 75 Jahre, einsame Witwe - mit weibl., vollbusiger Figur, die Kinder sind schon lange außer Haus, deshalb fühle ich mich hier ganz allein. Ich wünsche mir wieder einen ordentlichen, netten Mann, Alter egal, zum Liebhaben u. Verwöhnen. Würde Sie gern mal besuchen, damit wir alles in Ruhe besprechen können. Bitte melden Sie sich gleich heute über pv **Tel. 0170 - 7950816**

Bekanntschaften-Kleinanzeigen
im Schaufenster/Blickpunkt

per Mouse-Klick aufgeben!

www.schaufenster-bonn.de
www.blickpunkt-meckenheim.de

WOCHENENDE
WOCHENENDE

Diese Ausgabe
(auch in Teilauflagen)
mit Beilagen von:

2Rad Leuer	Ihr Platz
Aldi	Kaisers
ATU	Kronen Apotheke
Dän. Bettenlager	Lidl
Die Getränke Profis	Marktkauf
Donna´s Frauenfitness	Mohren Apotheke
Drogerie Müller	Netto
Edeka	Norma
EP Nelles	Optik Jahn
EP Schell	Rewe
Gehe_Klassik Apotheken	Roller
Globus Bau	Rossman
Grüne Apotheke	Rotec
Hagebau	Stefan Küster
Hellweg	Trinkgut
Hit	Zeemann
	Zisch Leidheuser

Bekanntschaften-Kleinanzeigen

Anzeigenannahme: 0228-98875-0 · E-Mail: anzeigen@schaufenster-bonn.de

Rhein-Sieg-Anzeigenblatt GmbH & Co. KG
Robert-Kirchhoff-Straße 1 · 53121 Bonn

SCHAUFENSTER BLICKPUNKT

Bauen & Wohnen

Bauen & Wohnen

Badewannen - Neubeschichtung, schnell und preiswert, alles ohne Fliesenschaden, auch für Duschtassen, mit Garantie, Firma Derichsweiler,Tel.: **02421 - 408 053**

Dachdeckermeister kommt auch für Kleinigkeiten! ☎ 0228-636666

Komplettservice für Haus und Garten seit 3 Jahrzehnten, ☎ 0173-9246813

Malerarbeiten preiswert, sauber, schnell. Meisterbetrieb. ☎ 02208-923505 u. 0151-18432356

Malerbetrieb, Fassadenanstrich, sauber, schnell, preiswert, Termine frei ☎ 0228-324660 oder 0172-2087343

Maler-Tapezierfachbetrieb Lehnert. Sofort Termine frei. 0228-24291742 / 0171-5391177, 0221-69034932

Baumarkt-Kleinanzeigen

im Schaufenster / Blickpunkt

0228-98875-0
anzeigen@schaufenster-bonn.de

oder Online

www.schaufenster-bonn.de
www.blickpunkt-meckenheim.de

Markisen-Terrassendächer!

Individuelle Terrassendächer, Markisen, Rollläden, Wintergärten, Außenraffstores, Jalousien, Elektromotoren und Zubehör, Reparatur-Schnelldienst.

Unverb. Beratung bei Ihnen zu Hause!

MARKISEN NINGELGEN
Ausstellung: Alfterer Straße 128
53347 Alfter-Gielsdorf, ✆ 02222.2239
www.ningelgen-markisen.de

Einladung zum Planungstag für Wintergärten

am 3. Juni von 13:00 bis 19:00 Uhr in unserer Ausstellung

mss SONNENSCHUTZ & GLASARCHITEKTUR

Wintergärten | **Terrassendächer** | **Markisen**

mss Moderne Sonnenschutz-Systeme Glasarchitektur GmbH
Altenrather Str. 20, 53797 Lohmar | 02246 168700 | mss-glasarchitektur.de

Baumarkt-Kleinanzeigen

im Schaufenster/Blickpunkt

0228-98875-0 | anzeigen@schaufenster-bonn.de

oder Online

www.schaufenster-bonn.de | www.blickpunkt-meckenheim.de

Immobilien

Immobilien-gesuche

www.immobilien-kittlaus.de

Peter Kittlaus IVD
Immobilien & Hausverwaltung

Kinderarzt sucht...
eine schöne Wohnung ab 90 m² mit mind. 3 Zimmern im Beuler Zentrum. Wenn die Lage stimmt, spielt der Preis keine Rolle.
Bitte auch Sanierungsobjekte anbieten.

Nutzen Sie unseren Service bezüglich Verkauf, Vermietung, Hausverwaltung u. Gutachten!

Büroleitung: Michael Melzbach
Kreuzstr. 2, 53225 Bonn-Beuel
Tel.: 0228-5500940

WOYCKE IMMOBILIEN

Sie wollen Ihre Immobilie verkaufen oder vermieten? Ich bin für Sie da und **arbeite kostenfrei** für den Verkäufer,
Woycke Immobilien,
Ihre Maklerin mit Herz! **0160-5858102**

Nette Familie sucht Haus/ Grundstück für freistehendes Haus in Bonn/Nähe Bonn. Wir freuen uns! 0177-6445827

Unsere vielen Firmenkunden suchen dringend möblierte Wohnungen/Zimmer! bonn@homecompany.de ☎ 0228-19445

Wir suchen dringend für unsere zahlreichen Kunden Ein-/ Zweifamilienhäuser, Eigentumswohnungen, Baugrundstücke und Renditeobjekte. Rufen Sie uns unverbindlich an! Infos unter: www.bender-immobilien.de oder unter: ☎ 0228/92687191

Immobilien-angebote

Meine Referenz für Sie als Immobilienverkäufer: **36 Jahre** erfolgreiche Arbeit in meinem Büro auf der Königstraße 43 in 53332 Bornheim. ☎ 02222-649252- Harald.Sick@web.de www.Immobilienmakler-bornheim.de

Kaufgesuche Grundstücke

Bornheim-Brenig, Umgebung, Obstwiese, ca. 1000 m² gesucht, ☎ 0177-4824624

Kaufgesuche Häuser

Ehepaar mit reitsportbegeisterter Tochter sucht Haus zum Wohnen und kreativen Arbeiten, gerne Altbau, mit Stall oder in Reitstallnähe. von Emhofen Immobilien, 0228-463246, www.vonemhofen.de

Immobilie zu verkaufen? 0% Maklerprovision für Verkäufer. Wertgutachten, Energieausweis, Entrümpelung, Verschönerung & Garten - alles aus einer Hand. www.synbis-immo.de, 02227-8589181

Unternehmer sucht großzügiges Wohndomizil Raum Rheinbach, Meckenheim, Wachtberg. 5 Personenhaushalt + Haushälterin, 2 Hunde, ab 200 m² Wohnfläche. von Emhofen Immobilien, 0228-463246, www.vonemhofen.de

Wetten, dass... wir Ihr Haus in 4 Wochen verkaufen? 02295-9274246, Lonny Immobilien, www.immobilien-lonny.de

Immobilien-Kleinanzeigen
im Schaufenster/Blickpunkt
per Mouse-Klick aufgeben!
www.schaufenster-bonn.de
www.blickpunkt-meckenheim.de

Verkäufe Häuser

Alfter-Witterschlick, Am Missionskreuz. Großzügige Doppelhaushälfte, nicht unterkellert, massive Bauweise, Grundstückgröße ab 423 m², Wohnfläche ab 141 m². Bezugsfrei ab Frühjahr 2017. Provisionsfrei. Preis: 399.900,- €. Wölfinger Bauträger UG & Co. KG, Buschdorfer Weg 30, 533347 Alfter, ☎ 02222-929599, Mail: info@woelfinger-bautraeger.de

Verkäufe Eigentumswohnungen

Bonn Beuel, großzügige Maisonette in Rheinnähe, 1 OG, 5 Zi., 3 sonnige Blk., 2 Bad + G.-WC, Kamin, prov.-frei, 154 m² Wfl., 428.500,- €, Stellpl., 163 kWh/m², Feldmann & Bravo GbR ☎ 0176-31155009

Verkäufe Auslandsimmobilien

TENERIFFA - Süd Fewo im Malipark ca. 60 m ². 2 ZKB große Terrasse, Meerblick, Pool neu, 10 Min. zum Strand VB 105.000 € **Tel. 06854 - 92027**

Mietgesuche

Pensioniertes Ehepaar sucht 3-4 Zimmer, Küche, Diele, Bad/Duschbad, 80-95 m², EG/Aufzug oder kleines Haus, Beuel/nähere Umgebung, ☎ 0172-6550823

Vermietungen

Seecontainer als Lagerflächen zu vermieten! (Wohnmobil bzw. Wohnwagen Außenstellplätze frei), ☎ 0177-7050750

2-3 Zimmer-wohnungen

Troisdorf, Wohnung (2 Zimmer, Küche, Diele, Bad) ab sofort zu vermieten. ☎ 0157-86245637

Villip, 3 Zimmer, Einbauküche, Bad, Balkon, 600,- € warm, ☎ 0228-324660, 0172-2087343

Gewerbliche Mietangebote

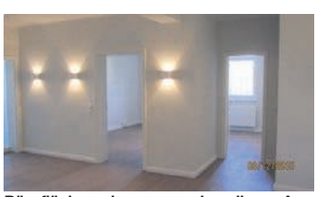

Büroflächen in anspruchsvollem Ambiente, Bonn-Duisdorf, Mietpreis zw. 10,00€ und 10,40€ (netto pro m², kalt + NK), provisionsfrei, Größen: 116m² und 153m² - flexibel kombinierbar bis 269m² (2.OG), RK Bau-Consulting GmbH, Mobil: 0172-2793092, E-Mail: richardkluger@hotmail.com.

Halle/Lager mit Heizung, großes Rolltor, Fenster, Strom z. B. 30 m² für 260,- € in Hürth, weitere Größen verfügbar, ☎ **02233 - 707 175,** fillinger@bauunternehmung-schumacher.de

Immobilien-Kleinanzeigen
im Schaufenster/Blickpunkt
per Mouse-Klick aufgeben!
www.schaufenster-bonn.de
www.blickpunkt-meckenheim.de

Umzüge

wolfgang **nathaus** Umzüge
fachmännisch und preiswert
Telefon Bonn 02 28 / 47 65 65

Umzüge & Entrümpelungen, 100% sicheren Festpreis garantiert. ☎ 02421-2624855, www.kompakt-umzug.de

Umzugsfachbetrieb Sorglos, 8 Std./ 4 Mann + LKW € 475,- od. 6 Std./4 Mann + LKW € 275,-. Küchen-/ Möbelmontage, Außenlift. Kostenlose Besichtigung möglich. ☎ 0208-77832347

Viele Wege führen zur Anzeigenaufgabe!

Anzeigenannahme: 02 28 - 9 88 75-0
E-Mail: anzeigen@schaufenster-bonn.de

Rhein-Sieg-Anzeigenblatt GmbH & Co. KG
Robert-Kirchhoff-Straße 1 · 53121 Bonn

BLICKPUNKT SCHAUFENSTER

-Abnehmen

Der beste Entschluß meines Lebens.

easylife®
Leichter durch's Leben

Corinna Hentschel
34 Jahre
aus
Siegburg

-22 Kg in nur 13 Wochen

Charlotte Bouvrain
62 Jahre
aus Troisdorf

-20 Kg in nur 16 Wochen

Siegfried Meurer
69 Jahre
aus
Neunkirchen-
Seelscheid

-11 Kg in nur 5 Wochen

Manuela Krüger
42 Jahre
aus
Meckenheim

-8 Kg in nur 4 Wochen

Guido Büttgen
51 Jahre
aus
Niederkassel

-42 Kg in nur 13 Wochen

Annemarie Le Jeune
66 Jahre
aus Köln-
Neubrück

-18 Kg in nur 8 Wochen

Gesund abnehmen mit ÄRZTLICHER BEGLEITUNG

Abnehmen mit Vernunft.
Schlank bleiben mit Genuss.

- **Ohne Sportprogramm**
- **Ohne Kalorienzählen**
- **Ohne Hormone**
- **Keine Gruppentherapie**

Die easylife-Therapie.
Klar. Einfach.
Und ärztlich fundiert.

Rufen Sie an und vereinbaren Sie eine **kostenlose Erstberatung:**

Therapiezentrum Bonn
53175 Bonn, Godesberger Allee 127
0228 - 55 00 72 80

Therapiezentrum Siegburg
53721 Siegburg, Luisenstr. 99
02241 - 938 03 05

Therapiezentrum Bayenthal
50968 Köln, Bonner Strasse 207
0221 - 397 802 33

Therapiezentrum Marsdorf
50858 Köln, Dürener Strasse 425
02234 - 933 64 93

Therapiezentrum Deutz
50679 Köln, Siegburger Strasse 203
0221 - 989 371 70

Therapiezentrum Bensberg
Bensberg, Helene-Stöcker Str. 10
02204 - 98 43 999

In allen Therapiezentren sind ausreichend Parkmöglichkeiten vorhanden!

www.easylife-Bonn.de

Besuchen Sie auch die Initative „Köln nimmt ab" auf der Homepage des Express:
www.abnehmen-in-koeln.com

powered by

KÖLN nimmt ab

EXPRESS www.express.de

Wir verbürgen uns für die Echtheit unserer Fotos!

(nicht bei krankhafter Fettsucht)